

Chile: Impulsando el Emprendimiento y la Innovación



**Gobierno
de Chile**

Tomás Flores Jaña

Subsecretario de Economía

Enero 2014

Nuestra Agenda



- ✓ La productividad surge cuando hay un clima propicio al emprendimiento, la innovación y la competencia.
- ✓ Nuestra economía cuenta con muchas de las condiciones para ello, pero todavía está plagada de barreras burocráticas y regulatorias que desalientan el emprendimiento y limitan la sana competencia.



La estrategia



Meta: Facilitar y estimular la creación de empresas

Dos iniciativas legales del gobierno:

1. Ley sobre Agilización de Trámites.
2. Ley sobre Constitución de Empresas en un Día.



Ley de Agilización de Trámites



La Ley 20.494 publicada en el diario oficial el 27 de Enero de 2011 facilita la constitución y funcionamiento de nuevas empresas.

- ✓ Sustituir la publicación en el Diario Oficial de la constitución, modificación y disolución de sociedades, por su publicación en la página web del mismo Diario Oficial de manera gratuita.
- ✓ Establece la obligación a las Municipalidades de entregar inmediatamente una patente provisoria al emprendedor.
- ✓ Establece la obligación del Servicio de Impuestos Internos (SII) de autorizar el uso de factura electrónica (factura de inicio) en forma inmediata al trámite de inicio de actividades.



Ley de Constitución de Empresa en un Día



Ley 20.659 publicada en el Diario Oficial el 8 de febrero de 2013 reduce los costos de crear y modificar sociedades.

- Un trámite y costo cero.
- Sistema totalmente electrónico para:
 - i. Constitución de Empresas y Sociedades en forma simple, gratuita y optativa al procedimiento tradicional.
 - ii. Obtención de Rut ante el SII de forma automática.
 - iii. Inicio de Actividades ante el SII.
 - iv. Modificación, transformación, fusión, división, disolución y terminación de empresas y sociedades es de simple administración, barato y rápido.
 - v. Obtención gratuita e inmediata de certificados de vigencia, estatutos actualizados y anotaciones.
- Traspaso de sistema antiguo al nuevo es simple de administrar y de ejecutar.
- Los beneficiados son 1 millón de emprendedores informales y empresas constituidas como personas naturales.



Constitución de Sociedades: Record histórico



- Ley de Agilización de Trámites, vigente desde abril del 2011, disminuyó los costos en un 25% y redujo desde 22 a 8 los días requeridos para crear una empresa.
- Ley de Constitución de Empresas en un Día, vigente desde mayo 2013, redujo los días para constituir una empresa de 8 a 1 y el costo bajó a cero pesos.
- 1.729 empresas se constituyeron en el primer mes de funcionamiento. En 8 meses el crecimiento es de un 30% en el total de empresas creadas, con más de 20.000 empresas constituidas sólo en el nuevo sistema.

- Ver www.tuempresaenundia.cl

Fuente: Diario Oficial y Ministerio de Economía

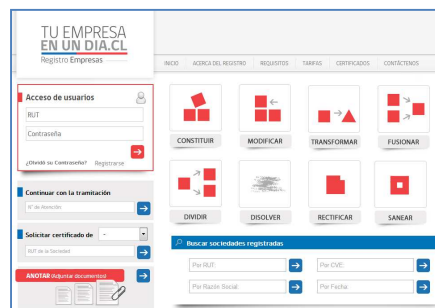



Vía tradicional (7 a 10 días, \$200 a \$300 mil)

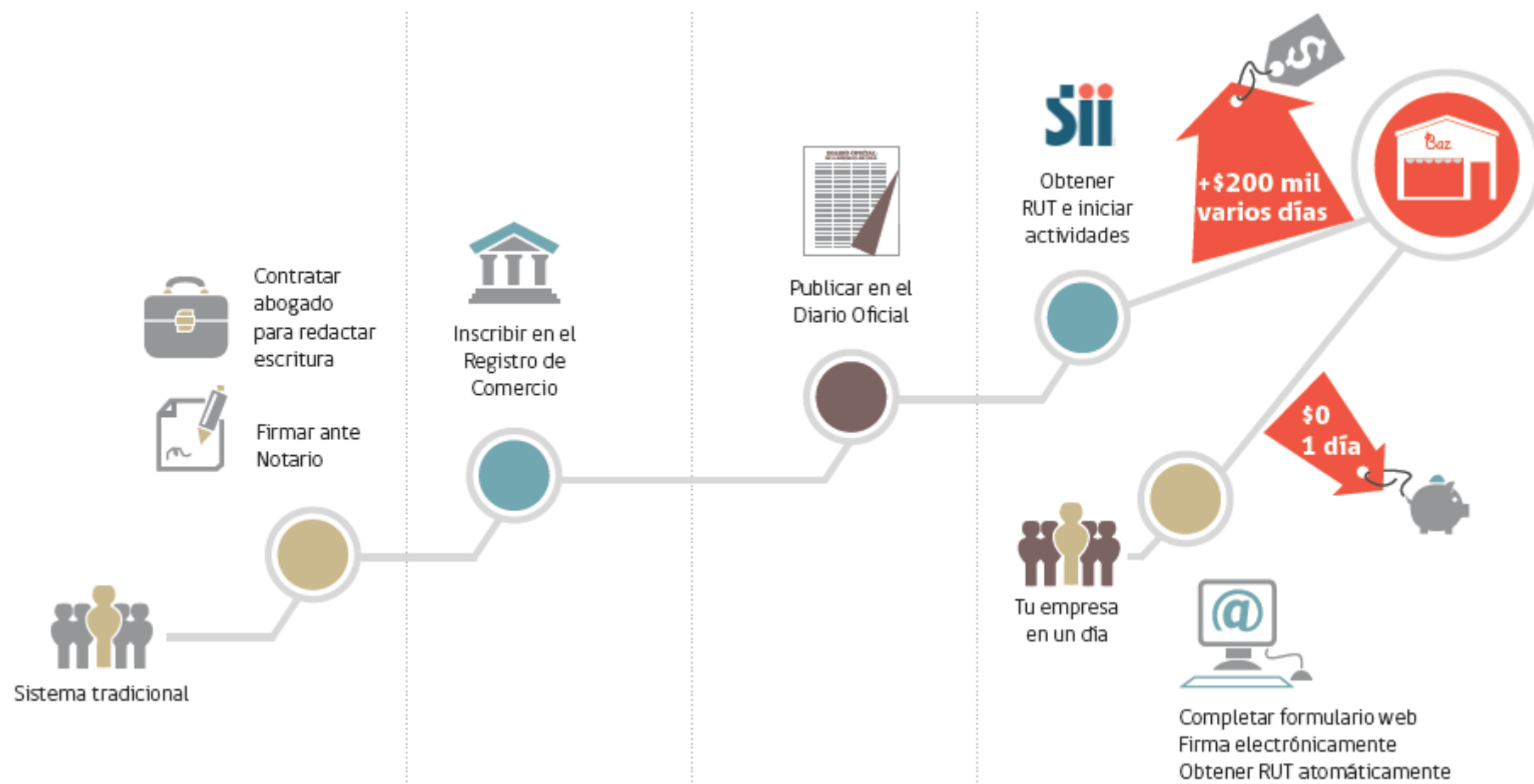

Sistema tradicional

Vía rápida (1 día, \$0)

El emprendedor elije que vía tomar
(los 2 sistemas coexisten)



¿ Cómo se logró ?

Se implementó una “**vía rápida**” para crear sociedades, sin perder certeza jurídica.

¿ Qué se necesitó ?

Requirió propiciar un “**quiebre en la forma de hacerlo**”, con reformas legales que recogieran las tecnologías disponibles y las integraran



REFORMAS LEGALES

- Ley de Empresa en un día (Ley 20.659) y su Reglamento
- Decreto Tarifario para quienes firman ante notario
- Uso efectivo de la ley de Firma Electrónica (19.799)

TECNOLOGÍAS UTILIZADAS

- Firmadores electrónicos
- Formularios dinámicos en Internet
- Integración de sistemas con el SII y SRCel
- Certificados digitales emitidos en línea con Firma Electrónica



La ley 20.659 entró en vigencia diferida:

LTDA (May/2013), **EIRL** (Oct/2013), **SpA** (Jun/2014) ... **SA**(Jun/2016)

¿ Qué ven los emprendedores ?

Una plataforma electrónica de servicios (www.tuempresaenundia.cl) que permite crear, modificar o disolver una empresa, desde cualquier parte del mundo, en horario 7x24.





Principales Características

- ✓ Se puede Constituir, Modificar o Disolver una sociedad en solo 4 pasos

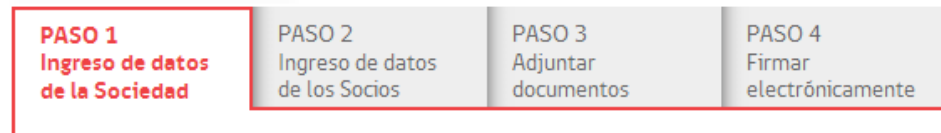

- ✓ No se requiere ser especialista para completar los formularios. El sistema ofrece ayudas y ejemplos.

OBJETO SOCIAL

Objeto o Giro social:

Ej.



AYUDA: Explicación de lo que debe completar.

EJEMPLOS: Propuesta de textos que puede incorporar en el formulario.



- ✓ El sistema valida automáticamente a los socios cuando ingresan. Verifica nombres, vivos o muertos, estado civil, edad, régimen patrimonial.



Principales características

- ✓ Se puede firmar directamente con Firma Electrónica Avanzada (FEA) o con FEA de un Notario



- ✓ Luego de firmado, la sociedad queda legalmente constituida. El sistema genera automáticamente: Certificado Electrónico y Rut Provisorio



- ✓ Próximamente se podrá solicitar además una Cuenta Bancaria y la Marca Comercial.



Ley Empresa en un Día

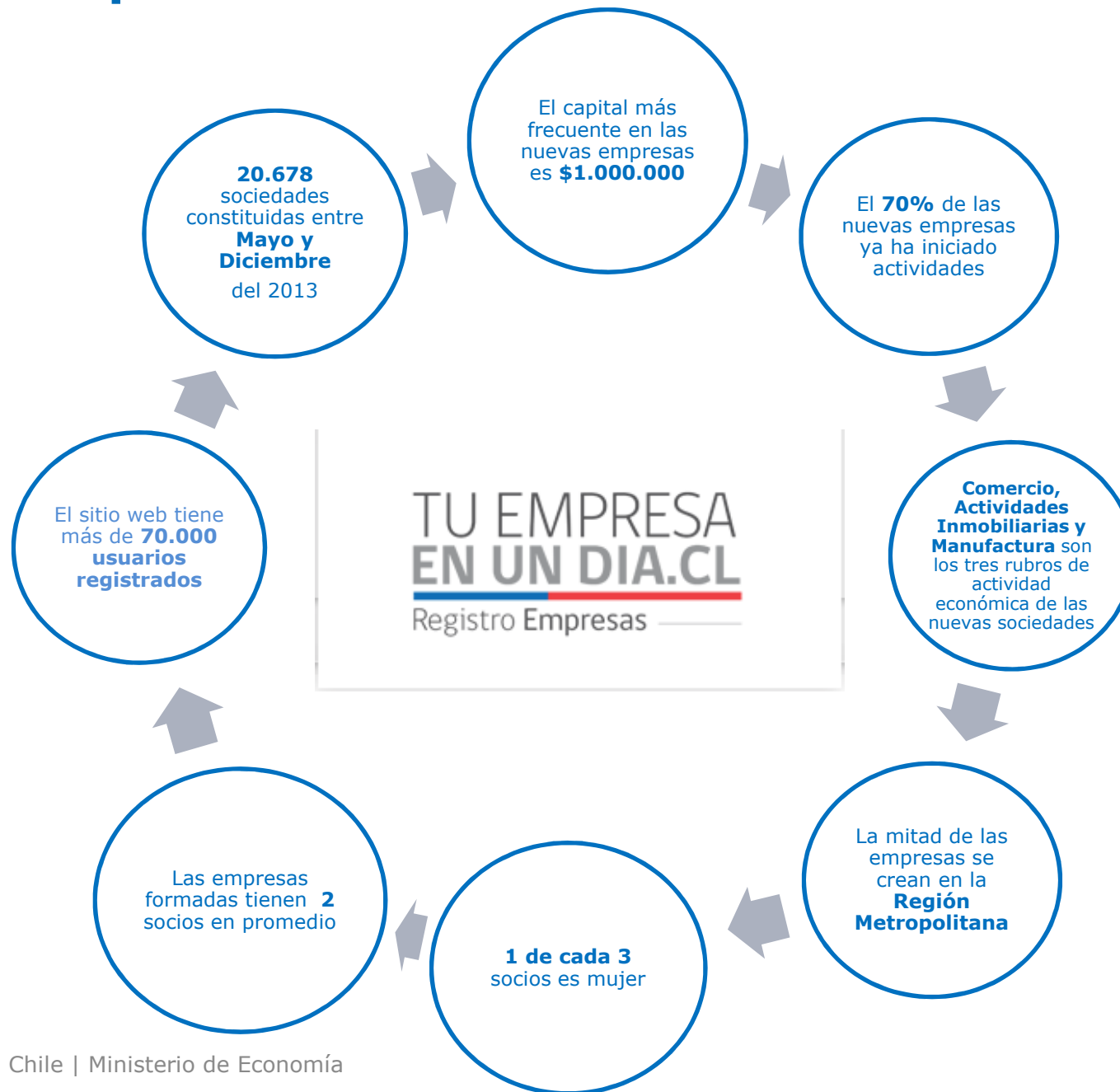

Sociedades Constituidas en Cada Sistema (Año 2013)

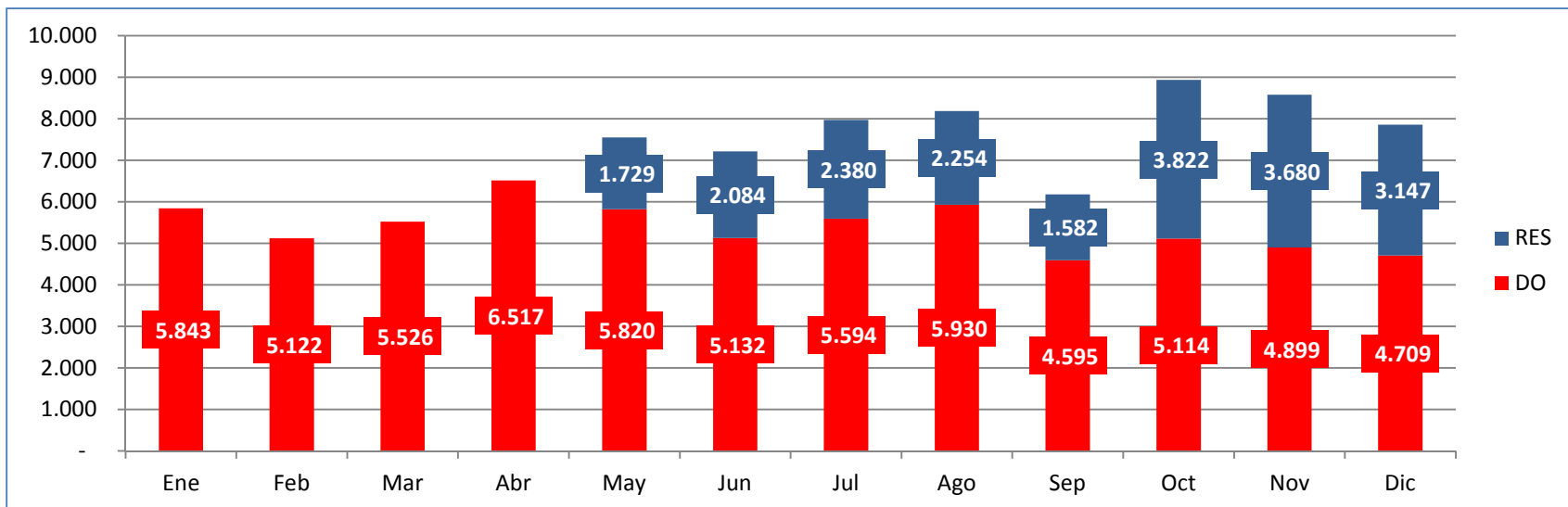

RESUMEN

- ♦ Empresa en un día es el 42% del total de empresas que se constituyen en Chile (período Octubre a Diciembre 2013)
- ♦ **3.147** Sociedades en Diciembre (51% LTDAs; 49% EIRL)
- ♦ El **crecimiento de 8 meses** respecto del mismo periodo del año anterior fue de un **30%**.
- ♦ Las sociedades constituidas en sistema tradicional han caído 20%app.
- ♦ Casi el **70%** de las sociedades **ya han iniciado actividades** en el SII.





Distribución por edad Casi el 50% de los socios tienen menos de 35 años

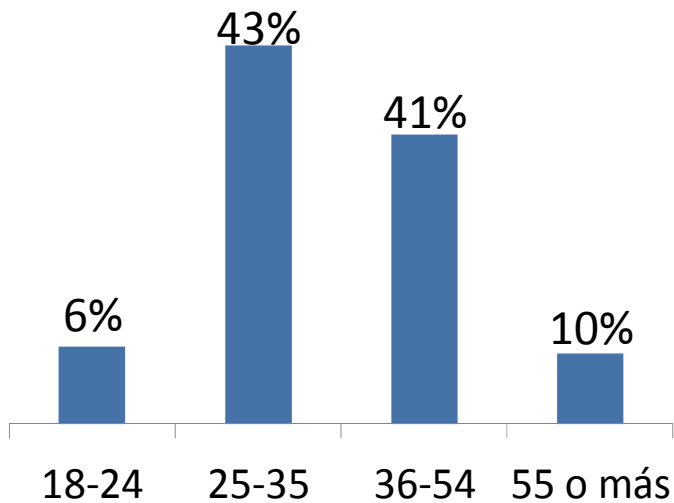

Género de los socios de las nuevas sociedades (% del total)

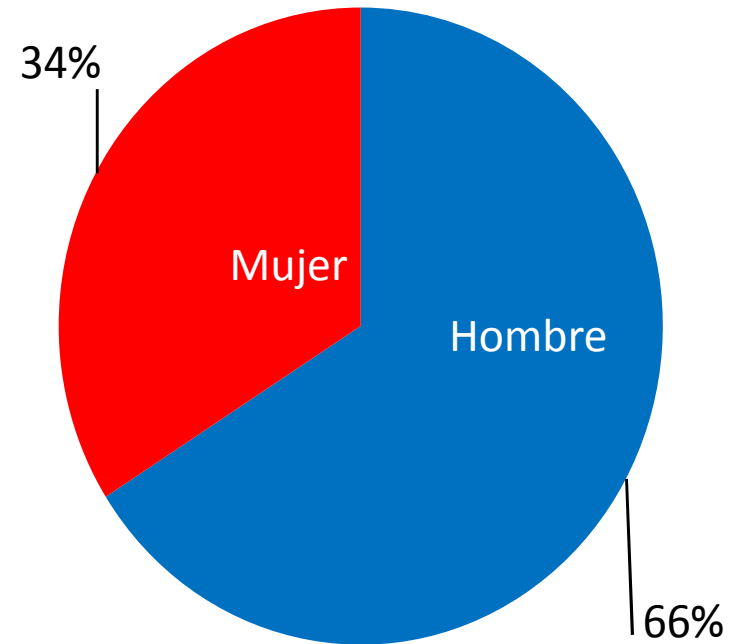

Distribución de las nuevas empresas en el país

DATOS

- ◆ Se crea una empresa cada 9 Minutos
- ◆ el 15% de las empresas comenzaron a completar el formulario entre la 00 hrs y las 5 AM.
- ◆ Cada fin de semana se están constituyendo en promedio 6 empresas.
- ◆ El Crecimiento en 8 meses es de un 30% en total.

50% Regiones / 50% RM



Región	%
1	1,7
2	3,2
3	1,9
4	3,8
5	9,7
6	3,4
7	3,9
8	7,7
9	4,8
10	4,7
11	1,0
12	1,0
13	50,3
14	1,9
15	1,0



Chile mejora sustancialmente



- En el informe Doing Business 2013 del Banco Mundial, Chile se ubica en el puesto número 22 de 189 países, liderando el ranking en América Latina.
- La ley sobre agilización de trámites permitió dar un gran salto en el indicador de apertura de un negocio, siendo la mejor posición dentro de los 10 indicadores del Doing Business.
- La ley empresa en un día nos permitirá estar dentro de los tres mejores del mundo en apertura de un negocio.

Apertura de un Negocio	2014	2013	Var 14/13
Ranking	22	32	-10
Procedimientos (número)	7	7	0
Tiempo (días)	5,5	8	-2,5
Costo (% del ingreso per Cápita)	0,7	4,5	-3,8

Fuente: Banco Mundial



Política Nacional de Innovación 2010-2014

Chile: Polo de Innovación de Latinoamérica



Nuestro DIAGNÓSTICO

Crecimiento Económico y Productividad



Crecimiento del PIB real (%) Año base 2008

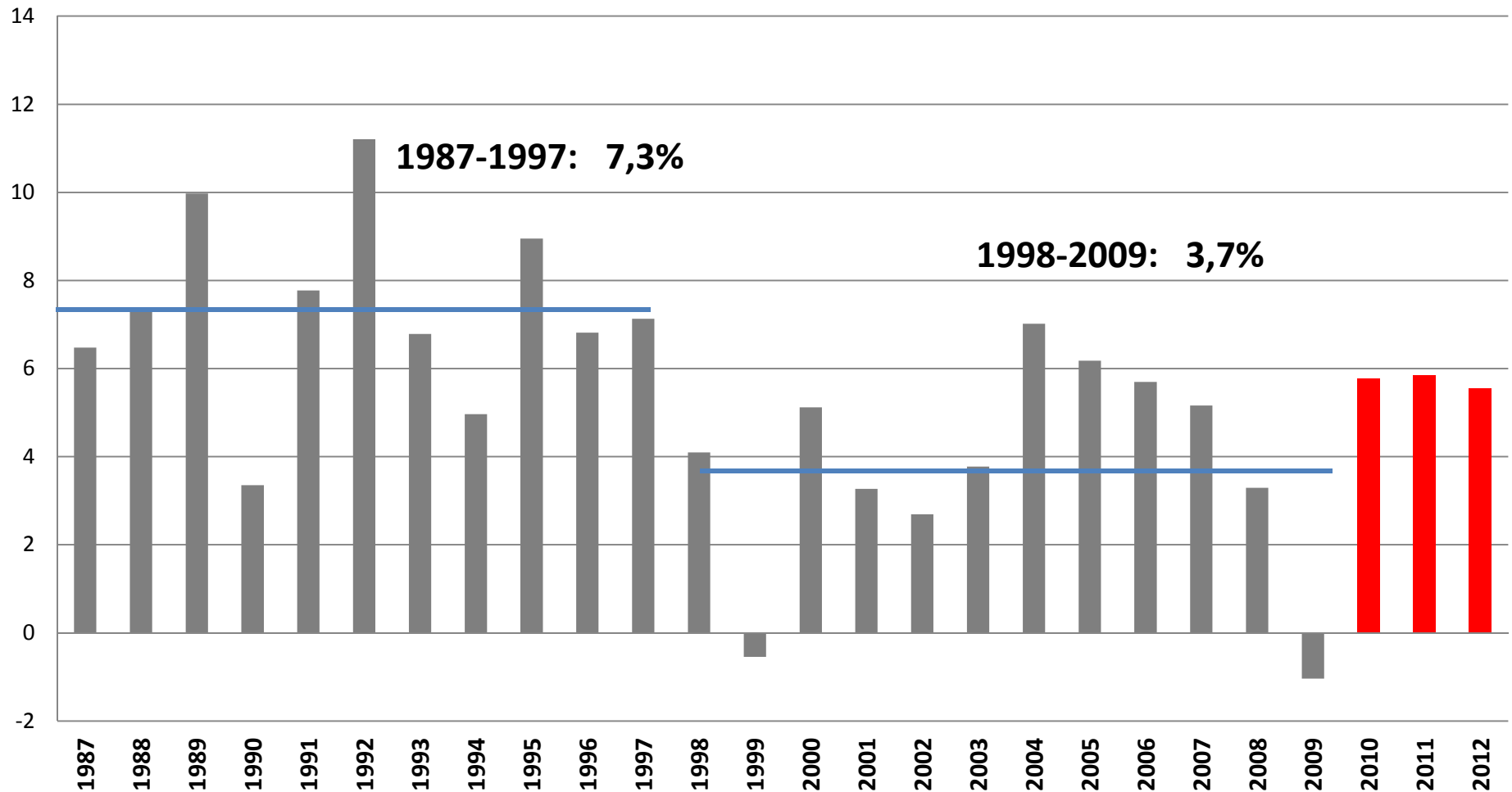

Nuestra MISIÓN

Desarrollo al 2020



PIB per capita 2012

(Miles de dólares, paridad de poder de compra)

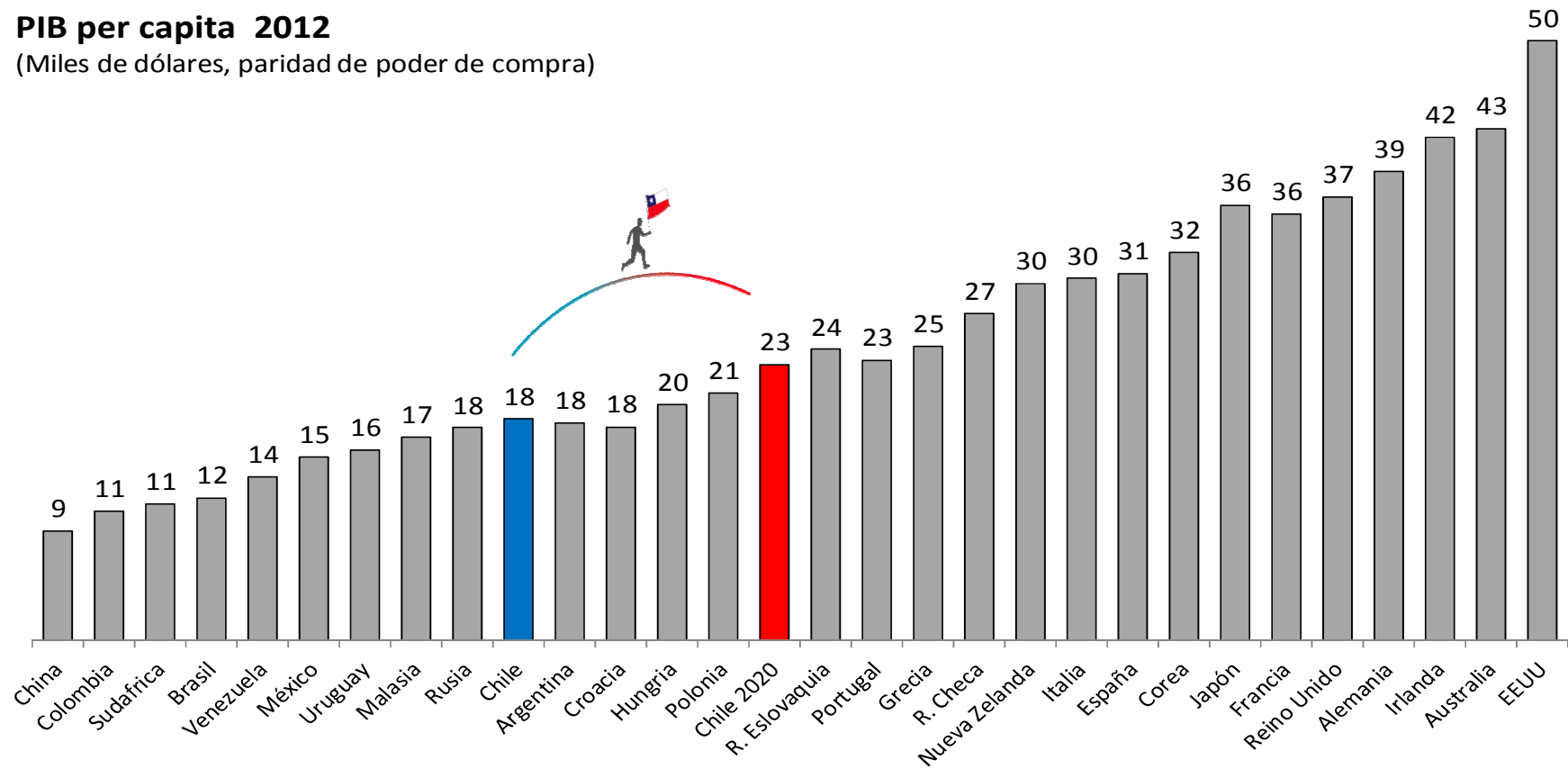

Fuente: FMI



Nuestra ESTRATEGIA

Fuentes de Crecimiento



- **Inversión**

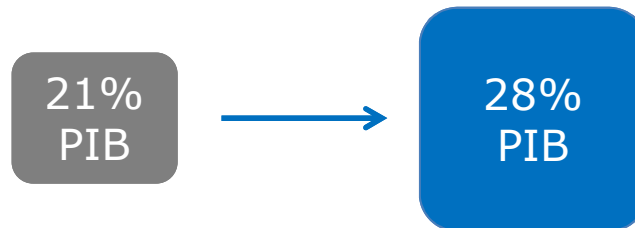

- **Trabajo**

- Crear **1.000.000** de puestos de trabajo al 2014
- Aumentar la tasa de participación femenina

- **Productividad**

- Energía
- Reforma del Sector Público
- Educación
- Mercado del Trabajo
- **Innovación y Emprendimiento**



Nuestra VISIÓN

Chile: Polo de Innovación de Sudamérica

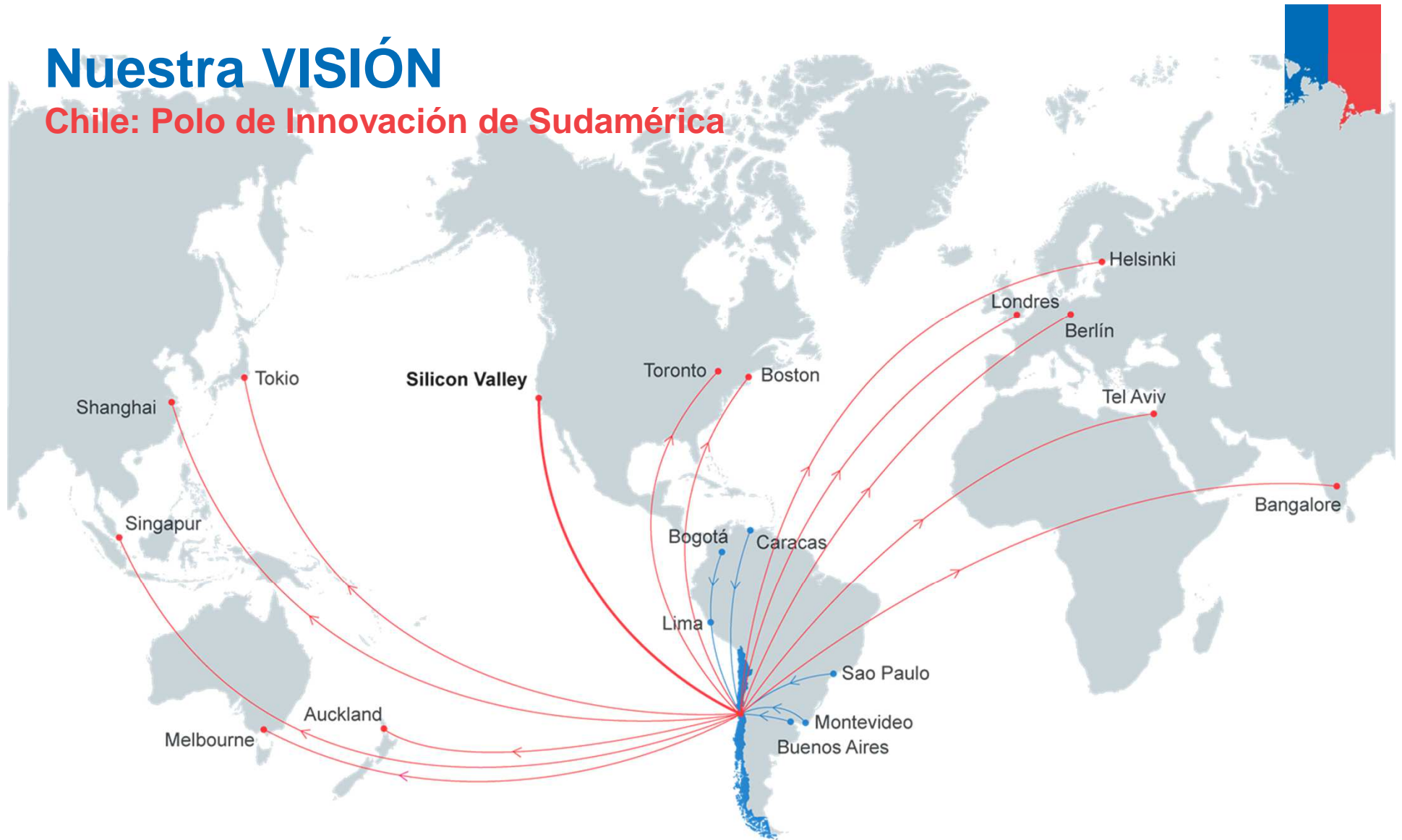

Chile crece sostenidamente a tasas superiores al 6% anual, debido principalmente a los aumentos en productividad y competitividad. Este aumento fue producto de la calidad y cantidad de innovación y emprendimiento en las últimas décadas. **Chile es el polo de innovación de Sudamérica.**



Política de Innovación 2010-2014

Capital Humano y Entorno

- **Formación de Talento**

- Más de 3.000 becas para MSc y PhD
- Becas de inglés → 10.000 para 2013
- Pingüinos sin Fronteras



- **Atracción de Talento**

- Start-Up Chile (+ de 1.500 postulaciones último llamado)



- **Cultura**

- Innovación abierta, "Diseña Innovación, Emprende Negocios", 2013: Año de la Innovación



Política de Innovación 2010-2014

Conexión Global



- **Conectar a la Academia Chilena con las mejores Universidades del mundo**



- **Atracción de Centros de I+D+i prestigiosos a nivel internacional**



- **Conectar a emprendedores locales con polos globales**



- **Conectar institutos locales de I+D con el mundo**

– Go to market



Política de Innovación 2010-2014

I+D



**Monto Certificado por cada ley
diferenciado entre contratos y proyectos
(Millones de Pesos)**

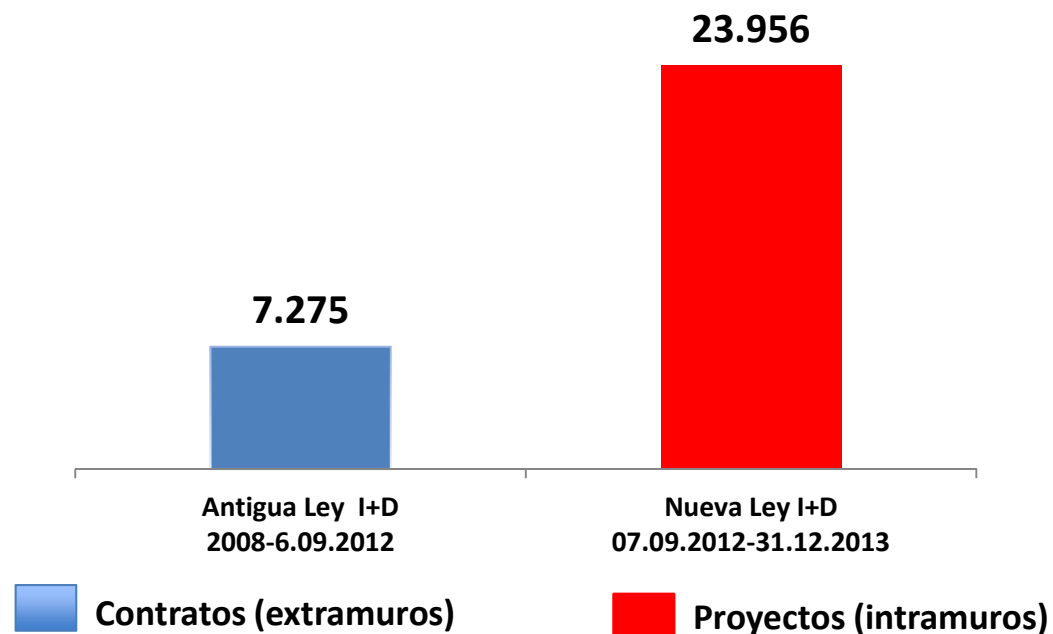

Gracias



Ministerio de
Economía,
Fomento y
Turismo

Gobierno de Chile