

# PROGRAMA DE CO-EDUCACIÓN **UDD 2011**

LA EXPERIENCIA DE APRENDER TRABAJANDO



## 1.0 RESEÑA HISTÓRICA

**“LA PRIMERA CARRERA QUE IMPARTIÓ LA UNIVERSIDAD DEL DESARROLLO FUE INGENIERÍA COMERCIAL. AL AÑO SIGUIENTE, SE LE SUMARON DERECHO, ARQUITECTURA Y PERIODISMO”.**

La Universidad del Desarrollo nació en 1990 en la ciudad de Concepción, como resultado de un proyecto educacional impulsado por sus fundadores, Joaquín Lavín, Carlos Alberto Délano, Carlos Eugenio Lavín, Ernesto Silva B., Cristián Larroulet, Federico Valdés y Hernán Büchi, quienes formaron el Consejo Directivo.

La primera carrera que impartió la Universidad del Desarrollo fue Ingeniería Comercial, sumándosele al segundo año tres más: Derecho, Arquitectura y Periodismo.

En 1997, la Facultad de Economía y Negocios creó su MBA Executive,

programa que hoy aparece clasificado como n°1 en Emprendimiento e Innovación, entre las mejores escuelas de Negocios de Latinoamérica, según la revista América Economía.

Cuando se prestaba a cumplir una década de existencia, las autoridades de la UDD decidieron ampliar sus horizontes iniciando el desembarco en Santiago. Las actividades académicas comenzaron en 1999 en la capital con 500 alumnos. Otro hito relevante en la historia de la UDD se produce en 2001, cuando en alianza con la Clínica Alemana, se constituye la Facultad de Medicina.

Actualmente, la UDD tiene cerca de 11.715 alumnos, de los cuales 1.617 pertenecen a Ingeniería Comercial, entre sus sedes de Santiago y Concepción.

En noviembre de 2006, la Comisión Nacional de Acreditación (CNAP) otorgó la Acreditación Institucional a la Universidad del Desarrollo por un período de 5 años, el mayor otorgado hasta ese momento a una universidad privada.

Actualmente la UDD, se ubica entre las 3 mejores universidades privadas del país y entre las 10 a nivel nacional, según el Aporte Fiscal Indirecto (AFI).





**“ Nuestro enfoque de enseñanza es único. El alumno es protagonista de su aprendizaje ya que el **modelo de Co-Educación** acerca tempranamente a los alumnos al mundo del trabajo”**

Rodrigo Castro Fernández.

## 2.0 INGENIERÍA COMERCIAL

**“El Ingeniero Comercial de la UDD** es un profesional con una sólida formación en el campo de la administración, capaz de comprender la evolución de la economía nacional y mundial y de realizar en forma exitosa funciones de gestión y creación de negocios. Se caracteriza por su capacidad de liderazgo y trabajo en equipo, comprometido con el desarrollo del país, actuando con rectitud en su quehacer académico y profesional. Pero, la mayor diferenciación está dada porque nuestros alumnos se titulan con un año de experiencia laboral.

**Nuestro enfoque de enseñanza es único.** El alumno es protagonista de su aprendizaje ya que el **modelo de Co-Educación** acerca tempranamente a los alumnos al mundo del trabajo y los incentiva a “aprender haciendo”.

**Rodrigo Castro Fernández.**

*Decano de la Facultad de Economía y Negocios, Universidad del Desarrollo.*



### 3.0

## ORÍGENES DEL MODELO DE CO-EDUCACIÓN

En el año 2004 la Dirección de Carrera, basada en un diagnóstico que exhibía la baja experiencia en el mundo real, de los egresados al salir al mercado laboral, junto con la búsqueda de diferenciación de un modelo que correspondiera a las demandas del entorno, se propuso un cambio en la forma de enseñanza, caracterizado por **la innovación y las tendencias mundiales**.

Se mantenía la convicción de que, adicional al estudio de las áreas de administración, había que complementar la formación de los estudiantes desde la perspectiva de habilidades blandas, áreas que no estaban siendo cubiertas y logradas con el modelo tradicional.

Lo anterior, llevó a implementar una reforma curricular y metodológica de acuerdo a lo que se denominó **“Modelo de Co-Educación”**. El mismo, se basó en la metodología aplicada por la carrera de Medicina, en la cual los estudiantes, desde el inicio de sus estudios, realizan actividades en los campos clínicos y complementan su formación teórica.

Además, el modelo se sustentó en la

metodología curricular, implementada por Northeastern University, en la cual los estudiantes alternan la formación académica tradicional con experiencias en el mercado laboral de acuerdo a sus áreas de formación e intereses. Este modelo aporta una vía para el crecimiento personal e intelectual, inspira a los estudiantes a profundizar y enfocarse en sus áreas de interés y los motiva a llevar a cabo mayores retos académicos. De esta manera, los alumnos pueden definir de mejor forma sus metas académicas y profesionales a corto y largo plazo, explorar diferentes trabajos, conectar el estudio académico con los desafíos laborales, encontrar una identidad profesional y mejorar la búsqueda de trabajo futuro y permanencia en el mismo.

Dado el contexto global y para hacer frente al diagnóstico presentado, la Dirección de Carrera convocó a una reunión con grandes empresas del país: Copec y CMPC entre otras. Sus directivos validaron los fundamentos y la propuesta de combinar la formación académica tradicional con un componente experiencial en el ciclo de Licenciatura del alumno.

### 3.1

## COMPETENCIAS FORMATIVAS

**01.** Desarrollar familiaridad con las demandas del **mercado laboral**, logrando una transición fluida desde la Universidad al sector laboral.

**02.** Analizar las teorías, modelos y herramientas utilizadas en las organizaciones, contrastándolas con el **aprendizaje** recibido en las salas de clases.

**03.** Identificar las **áreas de interés** y mejor desempeño para una futura inserción laboral.

**04.** Colaborar en las **iniciativas** que marcan una actitud emprendedora en las organizaciones, aplicándolas al mundo del trabajo.

**05.** Contribuir en la construcción del **trabajo ético** en las organizaciones y en la sociedad.

**06.** Enfrentar con **seguridad** el mundo laboral y la posibilidad de destacarse dentro del mismo.

## 3.2 ESTRUCTURA

El Programa de Co-Educación se realiza durante dos semestres consecutivos durante el cuarto año de la carrera, en jornadas laborales de 20 horas semanales.

MALLA CARRERA INGENIERÍA COMERCIAL 2011									
Bachillerato + Minor				Licenciatura en Administración				Título Profesional	
1º Semestre	2º Semestre	3º Semestre	4º Semestre	5º Semestre	6º Semestre	7º Semestre	8º Semestre	9º Semestre	10º Semestre
Economía I	Electivo otras Disciplinas I	Economía II	Electivo otras Disciplinas IV	Economía III	Economía IV	Dirección de la Producción	Marco Económico de Gestión	Electivo I	Electivo V
Matemáticas I	Matemáticas II	Matemáticas II	Estadísticas I	Estadísticas II	Investigación de operaciones	Profesional I	Profesional II	Electivo II	Electivo VI
Emprendimiento y Liderazgo	Introducción a la Empresa	Dirección de Empresas	Responsabilidad Pública	Habilidades Gerenciales	Tecnología de la Información			Electivo III	Seminario de Creación de Negocios
Introducción a la Gestión Empresarial	Electivo otras Disciplinas II	Electivo otras Disciplinas III	Electivo otras Disciplinas V	Derecho	Marketing I	Marketing II	Desarrollo Organizacional	Electivo IV	
Contabilidad Básica	Contabilidad Financiera	Ética	Contabilidad de Costos	Finanzas I	Gestión de Personas	Finanzas II	Evaluación de Proyectos	Estrategia I	

Opción de estudiar un semestre en el extranjero

### PROFESIONAL I

La orientación del trabajo del alumno durante este curso, se establece desde el plano operativo, de forma que el estudiante se aproxime al rol profesional, de manera eficiente y en equipo, utilizando las habilidades aprendidas durante la carrera y se familiarice con los hábitos formales del mercado laboral.

### PROFESIONAL II

La orientación del trabajo del alumno durante este curso, se establece desde el plano de la gestión, de forma que el estudiante profundice en el proceso de integración al mundo del trabajo de forma productiva, proactiva, responsable y ética, manejando a cabalidad herramientas y conceptos relevantes de las áreas profesionales.



Para el correcto cumplimiento del Programa, la carrera ha establecido unidades exclusivas para su coordinación con miras a lograr los objetivos propuestos.

Desde esta perspectiva, los alumnos tienen seguimiento por parte de los ejecutivos (as) y coordinador (a) durante todo el Programa. A lo anterior, se agrega el jefe directo, junto con tutores académicos que establecen instancias formales con clases programadas e informes de avance, con el fin de monitorear la experiencia del alumno, contribuyendo a su trabajo a través

de orientaciones para el desempeño de las labores y las distintas instancias que pueden surgir en el ejercicio diario.

Bajo el aspecto académico de las restantes asignaturas que cursa el alumno, el Programa aporta al enriquecimiento de las clases y la contribución de los docentes, los cuales están en conocimiento de las empresas y áreas donde se desempeñan sus alumnos, permitiéndoles relacionar las materias enseñadas y dar ejemplos que aporten al trabajo de los estudiantes.



### 3.3 ACTORES RELEVANTES

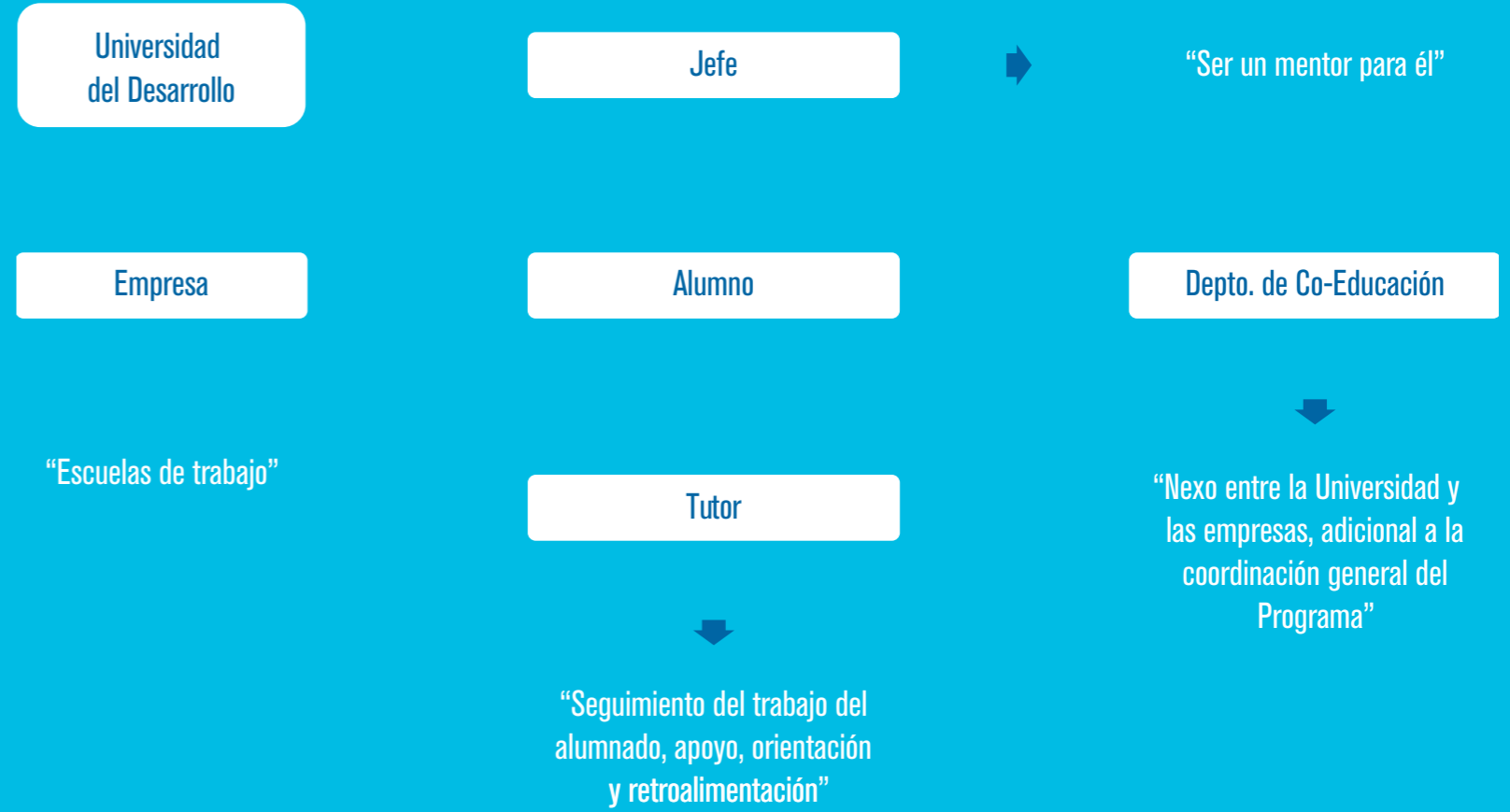



## 4.0 LA VISIÓN DE CARLOS CÁCERES

**“Este modelo pionero permite a los alumnos reforzar, a través de la práctica laboral, la teoría y conceptos relevantes que han aprendido en la sala de clases.”**

La UDD está aplicando en la educación de sus alumnos un concepto que ya es una tendencia consolidada a nivel internacional, al acercarlos desde los primeros años al mundo del trabajo. Con esto los alumnos aprenden mejor y se motivan, porque ven la utilidad de lo que se les enseña. A su vez, desde el punto de vista de las empresas que acogen a los alumnos, les permite conocerlos y facilitar sus procesos de selección y de inducción laboral.

La interacción Universidad - Empresa es importante no sólo en este aspecto, sino que es vital para alinear las necesidades del mundo del trabajo con la enseñanza en las aulas y con la investigación universitaria. Sólo si este nexo es estrecho, podremos evitar formar profesionales que luego no tengan un espacio laboral adecuado o que no respondan a las necesidades del país.

La principal ventaja del **modelo de Co-Educación** de la Universidad del Desarrollo radica en que los alumnos se

involucran desde temprano con el mundo real del trabajo. De esta manera, los jóvenes aprenden cómo se actúa dentro de una compañía y pueden visualizar anticipadamente cuáles son las áreas en las que mejor se manejan y las que más les gustan. Por otro lado, este modelo permite que los alumnos generen redes de contacto con el mundo profesional y que cuenten con más habilidades y actitudes al postular a trabajos cuando egresen.

Este modelo pionero permite a los alumnos reforzar, a través de la práctica laboral; la teoría y conceptos relevantes que han aprendido en la sala de clases. Al momento de egresar, tendrán un año de experiencia laboral, lo que es una tremenda ventaja por sobre los recién egresados de otras universidades y esta diferencia se notará al ingresar al mercado laboral. Los que hayan experimentado este modelo serán más autónomos y eficientes ya que han aprendido en terreno a solucionar problemas reales.

La sociedad contemporánea ha colocado a la empresa como el centro de actividades de toda naturaleza, sean éstas de carácter público o privado. El tener la oportunidad de configurar una experiencia de estudio sistemático con una de trabajo real en la empresa, constituye un valor agregado en el proceso de formación profesional. La Universidad forma en habilidades, aptitudes y actitudes. La empresa forma en rigor, disciplina y trabajo en equipo con propósitos definidos. Ambos procesos de formación dan la posibilidad de una integración que enriquece el potencial de los futuros profesionales.

**Carlos F. Cáceres,**  
*Miembro Consejo Asesor de la Universidad del Desarrollo.*





## 4.1 EXPERIENCIA DEL PROGRAMA DE CO-EDUCACIÓN

**“Creo que lo más importante en este proceso de Co-educación es la posibilidad que se nos da de conocernos a nosotros mismos en el ambiente laboral...”**



*“Más allá de poder llevar a la práctica todos nuestros conocimientos, nos estamos exponiendo a problemas, desafíos y aprendizajes que nos invitan a desarrollar nuestra capacidad de observación, trabajo en equipo, planificación, comunicación y una serie de facultades que nos ayudarán a ser profesionales más íntegros y completos. Creo que lo más importante en este proceso de Co-educación es la posibilidad que se nos da de conocernos a nosotros mismos en el ambiente laboral, conocer nuestras debilidades y fortalezas para poder trabajarlas, convirtiéndonos de a poco en profesionales capaces de superar los obstáculos que se nos interpongan en la vida. Es por esto que nuestro desafío es absorber todo lo que podamos de esta experiencia.”*

**Sofía Davanzo,**  
Alumna Profesional. Enjoy.  
Santiago.



**“El programa de Co-educación nos aporta la visión de las necesidades y características de las personas que representan a las nuevas generaciones...”**

*“Para Enjoy, participar en este programa de Co-educación ha sido muy enriquecedor. Primero, porque nos permite conformar equipos de trabajo enfocados en sacar adelante proyectos muy específicos en tiempos acotados, en áreas tan variadas como Personas o Finanzas. Segundo, es también una posibilidad de dar a conocer nuestra compañía y las oportunidades de desarrollo que hay al interior de Enjoy a un grupo de profesionales de alto nivel. Por otra parte, nos aporta la visión de las necesidades y características de las personas que representan a las nuevas generaciones, lo que nos permite estar preparados para atraer esos talentos en el corto plazo.”*

**Marcelo Aránguiz,**  
Gerente Desarrollo Organizacional Enjoy  
Santiago.



## Banco de Chile

El banco de Chile

*“Durante este tiempo que he trabajado en el Banco de Chile se me ha propuesto un extenso plan de desarrollo, cuyo principal objetivo es aprender la dinámica y ambiente de trabajo.”*

*Dentro de mis funciones en el banco destaco mi actuar como gestor de créditos y de inversiones, llevando la cartera de deuda de los clientes.*

*Por otra parte, analizo los balances y cuentas de resultados y elaboro estudios financieros (inversiones, control de costes, rentabilidad), en los que evalúo los posibles riesgos y valoro las diferentes estrategias a seguir.”*

**Ian Orthmann,**  
Alumno Profesional. Banco de Chile. Santiago.



## “La actitud, compromiso e integración que han demostrado los alumnos a nuestros equipos de trabajo ha sido excelente...”

*“Para nosotros el poder participar en un programa de perfeccionamiento y apoyo a los estudiantes de la Universidad del Desarrollo ha sido muy gratificante y lo hemos tomado con mucha seriedad. En primer lugar, porque nos sentimos parte de un proceso de educación. En segundo lugar, la actitud, compromiso e integración que han demostrado los alumnos a nuestros equipos de trabajo ha sido excelente. Por una parte los alumnos pueden visualizar in situ áreas o trabajos distintos para su futuro profesional y por otra parte, poder transmitir a sus compañeros de generación la realidad de nuestra industria financiera, la dinámica*

*“Desde hace un tiempo, el Banco de Chile asigna cupos para alumnos pasantes de cuarto año del programa de Coeducación UDD, en distintas áreas de acuerdo a sus intereses, como Banca Comercial, Grandes Empresas, Prevención de Lavado de Activos, entre otras. Ha sido una buena experiencia para nosotros, ya que para resolver las tareas que se les asignan, además de la información y entrenamiento que acá se les entrega, ellos pueden revisar temas en clases y apoyarse en sus profesores. Trabajar en este sistema requiere algunos ajustes a las tareas que uno asigna a un pasante tradicional, ya que al estar sólo dos días hay que elegir un proyecto específico a delegar, que permita avances sostenidos en un periodo de tiempo más prolongado.*

*De esta manera, las áreas donde están*

*existente y el profesionalismo que se exige, lo cual puede acercar a estudiantes que antes pudieran mirar con cierta distancia el atractivo de esta industria para su futuro profesional.*

*El poder realizar estos programas entre la empresa y la Universidad sin duda mejoran y potencian el nivel de los futuros profesionales que va entregando la Universidad al mercado.”*

**Marcelo González,**  
Gerente Zonal Grandes Empresas. Banco de Chile. Santiago.

*los alumnos de Co-educación son: investigación, mejora, estudios, diseño - y no en el día a día- contribuyendo así a la formación de profesionales pensantes, propositivos, con mayor autonomía para abordar y resolver un problema. Banco de Chile tiene un serio compromiso con la tarea de contribuir al desarrollo de futuros profesionales, recibiendo a cientos de practicantes y pasantes cada temporada, y esta modalidad de Co-educación se ha ido consolidando y generando nuevos cupos cada año, teniendo buena acogida entre las jefaturas de línea que reciben a los alumnos en sus respectivas gerencias.”*

**Soraya Rodríguez,**  
Jefe Depto. Reclutamiento y Selección, División RR.HH. - Banco de Chile. Santiago.





# 3M

*"3M como compañía multinacional, me ha entregado la oportunidad de conocer los mercados y tomar decisiones frente a su constante cambio y versatilidad. Me han acogido de una manera muy reconfortante y han guiado mi aprendizaje para poder cumplir con los objetivos y metas propuestas al principio del semestre. He conocido la importancia de estar constantemente innovando ya sea en productos, propuestas o en la forma de acercarse a los consumidores, adaptando e incorporando las distintas tecnologías que el mundo pone a nuestra disposición."*

*El programa de Co-educación me ha acercado a grandes empresas como Carozzi y 3M, lo que ha abierto múltiples posibilidades a mi desarrollo como profesional."*

**Bernardita Gepp.,**  
Alumno Profesional 3M. Santiago.

***"...El programa de Co-educación de la UDD me parece innovador y me arriesgo a decir que es único en Chile..."***

*"El programa de Co-educación de la UDD me parece innovador y me arriesgo a decir que es único en Chile. Me encantó cuando me lo plantearon porque no sólo busca acercar al alumno al mundo laboral, sino que también plantea un desafío a la organización en el sentido de aprender a manejar proyectos simples con recursos escasos. Es un programa que tiene que ser bien entendido por los ejecutivos para que sea provechoso para el alumno y para la empresa, así ha ocurrido en 3M y hoy es creciente la solicitud de alumnos para trabajar en proyectos específicos que no requieren dedicación full time."*

*Nos está sirviendo también como programa de reclutamiento de talentos y los resultados los veremos en los próximos años."*

**Guillermo Ochoa,**  
Gerente General 3M. Santiago.

*"Este es el segundo año en que 3M participa en el programa de Co-educación de la UDD, lo cual ha resultado una muy buena experiencia. Les hemos entregado responsabilidad en proyectos reales en las unidades de negocio, lo cual creemos que les ayuda a poner en práctica los conocimientos adquiridos y facilita la inserción en el mundo laboral. A su vez como empresa, nos permite detectar talentos tempranamente y estar en contacto con las nuevas generaciones de profesionales. Sin duda una experiencia ganar-ganar."*

**Lucía V. Opazo,**  
Manager Human Resources 3M. Santiago.



## *falabella.*

**“..En Falabella tenemos el convencimiento que una de las claves para continuar avanzando e ir consolidando nuestro éxito, es conformar equipos de alto rendimiento...”**

*“En Falabella tenemos el convencimiento que una de las claves para continuar avanzando y consolidando nuestro éxito, es conformar equipos de alto rendimiento, con personas y profesionales que aporten constantemente ideas de mejoramiento y visiones innovadoras sobre el negocio. Dentro de esta perspectiva, nuestra participación en el Programa de Co-Educación de la Universidad del Desarrollo, que ya cuenta con 5 años de trabajo conjunto y más de cuatro decenas de pasantes, se ha transformado en una experiencia enriquecedora, tanto para nuestra empresa como para los excelentes alumnos que hemos recibido, beneficiándonos mutuamente al acercar activamente las miradas, lo que sin duda ha contribuido en diversos planos de nuestra operación.”*

**Cristián Carvajal,**  
Gerente de Recursos Humanos. Falabella.  
Falabella. Santiago.



*“Mi experiencia laboral en Falabella fue muy enriquecedora. Aprendí lo que era relacionarse con distintas personas en un ambiente laboral, a trabajar en equipo, a tratar y saber responder las exigencias de los jefes, a realizar tareas que muchas veces no son las que a una más le gusta, o en las que una no es buena o está acostumbrada, pero junto con el esfuerzo y el apoyo de mis compañeras, quienes siempre estuvieron ayudándome y aconsejándome, las pude realizar sin inconvenientes, cumpliendo con las expectativas de mis pares y superiores. Porque cada día que vamos a trabajar es un nuevo desafío y una oportunidad para aprender y crecer, y como tal hay que aprovecharla al máximo. Sin lugar a dudas, voy a extrañar a todas las personas con las que trabajé durante todo este semestre y espero que otros tengan la oportunidad de conocer y vivir lo que a mí me tocó.”*

**Magdalena Smart,**  
Alumno Profesional. Falabella. Santiago.





***“Ojalá muchas empresas se sigan sumando a esta excelente iniciativa. (Programa de Co-Educación)”***

*“Para Disney participar por segundo año consecutivo del Programa de Co-educación de la Universidad del Desarrollo ha sido una muy buena experiencia, ya que junto con permitirnos contribuir a la educación de los futuros profesionales de nuestro país, hemos tenido la oportunidad de traer a trabajar con nosotros a jóvenes talentosos y motivados a aprender, quienes han colaborado en diversos proyectos y tareas útiles para nuestra organización. Además nos ha permitido en algunos casos que personal, sin equipos a cargo, tengan la oportunidad de supervisar personas, lo cual contribuye también al crecimiento de nuestros empleados. Ojalá muchas empresas se sigan sumando a esta excelente iniciativa.”*

**Rodolfo Otero,**  
Director de Finanzas. The Walt Disney Company (Chile) S.A. Santiago.



***“Esta experiencia ha sido una real oportunidad para aplicar las diversas herramientas que la Universidad me ha entregado.”***

*“Gracias al programa de Co-Educación pude acceder a la empresa líder mundial en entretenimiento: The Walt Disney Company. Esta experiencia ha sido una real oportunidad para aplicar las diversas herramientas que la Universidad me ha entregado, ya que la sólida y rigurosa formación impartida por medio de las asignaturas me permitieron desenvolverme perfectamente en la Gerencia Comercial de la Compañía, caracterizada por su alto nivel de exigencia. En Disney tuve la oportunidad de llevar a cabo el desarrollo de nuevos productos y de implementar planes estratégicos para su comercialización. También pude formar parte de un excelente grupo de profesionales que siempre estuvieron disponibles y me apoyaron en mis responsabilidades. Por último, la oportunidad única de haber trabajado en inglés marcará una ventaja competitiva al momento de egresar.”*

**Héctor Cabezas,**  
Alumno Profesional. The Walt Disney Company (Chile) S.A. Santiago.

BANCO security



*“Nos motivó participar en el programa de Co-educación de la UDD ya que nos permite ser parte del desarrollo académico, el que más tarde se vierte en las empresas.*

*Siento que como empresa, debemos interesarnos y ocuparnos HOY, de ser un aporte para los estudiantes, ampliándoles sus horizontes y nutriéndonos recíprocamente de nuestras respectivas experiencias. Hoy colaboramos con ellos haciéndolos parte de nuestro equipo de trabajo y mañana nos devolverán la mano eligiendo con mayor*

*conocimiento el campo laboral que realmente les guste.*

*La presencia de la alumna Virginia Coloma ha cumplido con creces las metas propuestas, viéndose reforzado por sus especiales condiciones de inteligencia, gentileza y simpatía, lo que ha hecho además muy grata su presencia en nuestra institución bancaria.”*

**María Paz Ruiz Tagle,**  
Gerente de Sucursal Banco Security.  
Concepción.

**“Nos motivó participar en el programa de Co-educación de la UDD ya que nos permite ser parte del desarrollo académico, el que más tarde se vierte en las empresas.”**



*“La experiencia vivida durante el programa de Co-educación me ha permitido conocer el mundo laboral real. En mi caso, realicé la práctica en el Banco Security, institución que generosamente me abrió sus puertas, permitiéndome conocer a personas de excelente nivel personal y profesional.*

*Destaco la labor realizada por la Universidad del Desarrollo, que da la posibilidad a sus estudiantes para que tomen contacto por*

*primera vez con el mundo del trabajo en instituciones de prestigio y renombre. Esta alternativa permite poner en práctica los conocimientos y experiencias adquiridas a través de los años de estudio entregando una formación integral y la confianza necesaria para desenvolverse en el futuro.”*

**Virginia Coloma,**  
Alumna Profesional. Banco Security.  
Concepción.

CORFO

*“Como organismo público orientado a ejecutar las políticas del gobierno en el ámbito del emprendimiento y la innovación, creemos que es fundamental incorporar a los jóvenes en una etapa temprana de la*

*educación al ecosistema emprendedor. Por lo tanto, el programa de Co-Educación nos parece una excelente oportunidad y ventaja para ellos.”*

**Macarena Vera,**  
Jefa de Gabinete. CORFO. Concepción.



*“Es una experiencia muy enriquecedora, ya que uno se incorpora al mundo laboral de inmediato, lo que significa conocer gente nueva y aprender a cumplir con horarios. Yo me considero un profesional de apoyo en esta práctica, ya que colaboré con todos los ejecutivos que requerían ayuda. Aquí se trabaja en función de proyectos a evaluar, por lo que aprendí a realizar esta tarea.*

*Para mí, las 20 horas de la semana que se exigen de práctica se me hacían muy cortas, porque siempre me encontraba ocupado trabajando.*

*En lo personal incorporé una actitud proactiva, sociable y responsable en cada uno de mis actos, por lo que estoy fascinado con la enorme oportunidad de aprendizaje que me otorgó cada integrante de CORFO.*

*Considero que es una buena fuente de aprendizaje el estar incorporándose al mundo laboral desde el cuarto año de la carrera de Ingeniería Comercial.”*

**Diego Larenas,**  
Alumno Profesional. CORFO. Concepción.



## 06. EVALUAMOS CÓMO EL MERCADO LO HACE

El departamento de Co-Educación realiza todos los años una encuesta a los empleadores para saber los factores más valorados en el mundo laboral hoy. Así la Universidad del Desarrollo guía y evalúa a sus alumnos para que estén mejor preparados para enfrentar su trabajo.

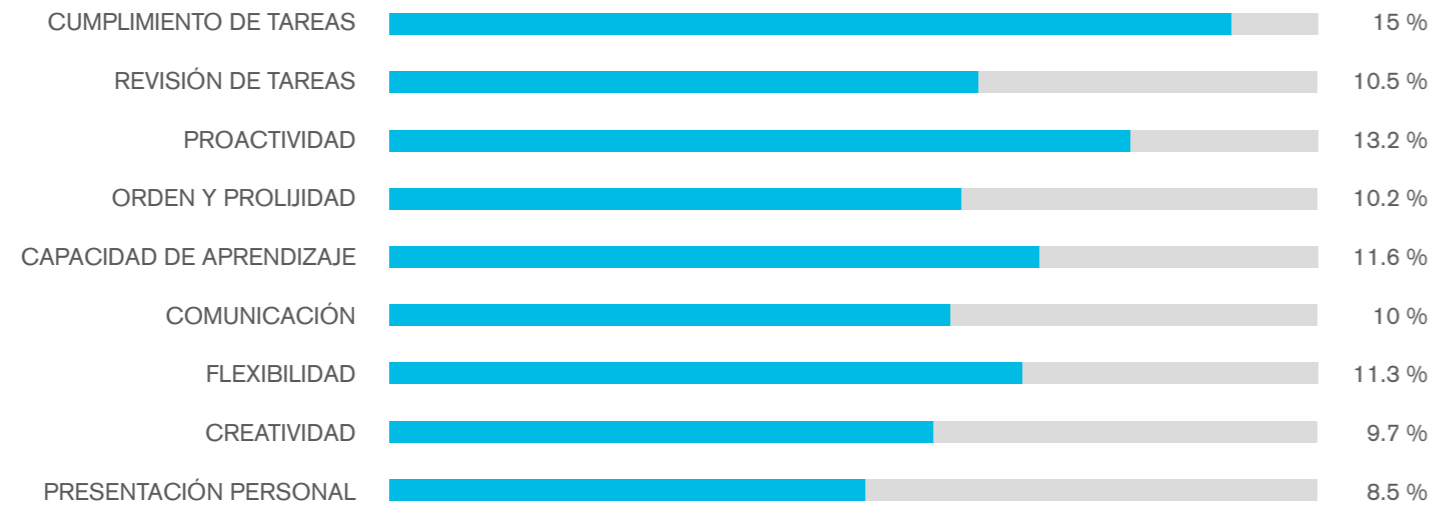

\*Encuesta realizado en junio 2011 (118 jefes directos encuestados de diferentes empresas)

## 07. AGRADECIMIENTOS A ALGUNAS EMPRESAS COLABORADORAS



## 08. ALUMNOS TITULADOS SEDE SANTIAGO

Álvaro Castillo Otárola

Andrea Mackenney Ratinoff

Angélica Rivas Rufin

Arie Saúl Gateño

Benjamín Correa Silva

Benjamín Pérez Alberti

Carolina Pinto Grez

Catalina Bianchi Blanco

Catalina Ceballos Valdivielso

Catalina Sánchez Fuenzalida

Claudio Contreras García

Cristina Mena Olave

Daniela Pomar Pinto

Daniela Saavedra Vidal

Eduardo Bustos Rodríguez

Felipe Bisquertt Ureta

Felipe Salce San Martín

Florencia Saavedra Cabrera

Francisca Ariztía Wolleter

Iván Gaete Michel

Javiera Lara de la Jara

Jennifer Ruz Osorio

Juan Pablo Consiglio Oelckers

Lucas Fernández Zabala

Luis Felipe Gómez Niño de Zepeda

María Jesús Auger Ibarlucea

María José Rodríguez Fernández

María Paz Velasco Weber

Mario Vinagre Zúñiga

Matías Fajardo Fuente-Alba

Rafael Núñez Innocenti

Rodolfo Pavez Peillard

Salvador Rivera Gámez

Soledad Canobra Contreras





**ÁLVARO ENRIQUE CASTILLO OTÁROLA**

acastillo@csm.cl | acastillo@udd.cl  
(09) 967 2568

#### ÁREAS DE INTERÉS

Control de Gestión, Desarrollo y Comercial

#### SEDE

San Carlos de Apoquindo, Santiago

#### ANTECEDENTES ACADÉMICOS

Ayudantía: Responsabilidad Pública.

#### EMPRESAS CO-EDUCACIÓN Y ÁREA DE TRABAJO

CLÍNICA SANTA MARIA: Gerencia de Proyectos.



**ANDREA MACKENNEY RATINOFF**

andreamackenney@gmail.com | amr@udd.cl  
(06) 607 9775

#### ÁREAS DE INTERÉS

Administración, Finanzas y Servicio Público

#### SEDE

San Carlos de Apoquindo, Santiago

#### ANTECEDENTES ACADÉMICOS

Título Ingeniero Comercial con distinción máxima.

Ayudantías: Matemáticas I, Estadísticas I, Contabilidad Básica, Finanzas I, Seminario de Creación de Negocios.

Otros: Premio Líderes del Futuro Universia 2011

Premio Mejor Alumna Promoción 2010

Beca Excelencia Académica 2006-2007-2008-2009-2010

#### ANTECEDENTES INTERNACIONALES

Embajadores del Futuro: Bolivia

#### EMPRESAS CO-EDUCACIÓN Y ÁREA DE TRABAJO

INVERTEC: Administración y Finanzas.

HEIDRICK & STRUGGLES: Consultoría



### ANGÉLICA RIVAS RUFIN

angelitarivas@hotmail.com | mrivasr@udd.cl  
(09) 991 4214

#### ÁREAS DE INTERÉS

Marketing, Producto, Recursos Humanos y RSE

#### SEDE

San Carlos de Apoquindo, Santiago

#### ANTECEDENTES ACADÉMICOS

Título Ingeniero Comercial con distinción

Nivel de Inglés: Intermedio

Ayudantías: Marketing I, Marketing II, Gestión de Personas, Responsabilidad Pública, Las Organizaciones y sus Dilemas, Emprendimiento y Liderazgo, Introducción a la Gestión Empresarial y Ética.

#### EMPRESAS CO-EDUCACIÓN Y ÁREA DE TRABAJO

CEMENTOS BIO BIO S.S.: Recursos Humanos

TRANSBANK S.A.: Comercial.

PRINCIPAL FINANCIAL GROUP: Productos y Desarrollo.



### ARIE SAÚL GATEÑO

arisaul@gmail.com | asaulg@udd.cl  
(02) 325 7656 | (09) 983 71786

#### ÁREAS DE INTERÉS

Comercial

#### SEDE

San Carlos de Apoquindo, Santiago

#### ANTECEDENTES ACADÉMICOS

Título Ingeniero Comercial con distinción

Ayudantías: Consultoría de pequeños negocios.

Nivel de Inglés: Intermedio

#### ANTECEDENTES INTERNACIONALES

Intercambio: Universidad Rey Juan Carlos Madrid España.

#### EMPRESAS CO-EDUCACIÓN Y ÁREA DE TRABAJO

D&S: Administración.

COMPU PRINT: Marketing.



**BENJAMÍN CORREA SILVA**

[bfcorreas@gmail.com](mailto:bfcorreas@gmail.com) | [bcorreas@udd.cl](mailto:bcorreas@udd.cl)  
 (09) 874 6753

**ÁREAS DE INTERÉS**

Comercial y Financiera

**SEDE**

San Carlos de Apoquindo, Santiago

**ANTECEDENTES ACADÉMICOS**

Nivel de Inglés: Intermedio.

**EMPRESAS CO-EDUCACIÓN Y ÁREA DE TRABAJO**

EMPRESAS COPEC: Ventas.  
 GRUPO PENTA: Cobranza.



**BENJAMÍN IGNACIO PÉREZ ALBERTI**

[benjamin.perez.alberti@gmail.com](mailto:benjamin.perez.alberti@gmail.com) | [bepereza@udd.cl](mailto:bepereza@udd.cl)  
 (02) 418 0648 | (09) 450 9691

**ÁREAS DE INTERÉS**

Comercial y Financiera

**SEDE**

San Carlos de Apoquindo, Santiago

**ANTECEDENTES ACADÉMICOS**

Título Ingeniero Comercial con distinción  
 Ayudantías: Marketing  
 Nivel de Inglés: Intermedio

**EMPRESAS CO-EDUCACIÓN Y ÁREA DE TRABAJO**

LARRAINVIAL S.A: Comercial.  
 CEMENTOS BÍO BÍO S.A.: Finanzas.



### CAROLINA MARÍA PINTO GREZ

carolapinto@hotmail.com | capintog@udd.cl  
(02) 214 9213 | (09) 276 9146

#### ÁREAS DE INTERÉS

Comercial y Marketing

#### SEDE

San Carlos de Apoquindo, Santiago

#### ANTECEDENTES ACADÉMICOS

Título Ingeniero Comercial con distinción.

Ayudantías: Seminario de Creación de Negocios, Introducción a la Empresa, Negociaciones de Habilidades Directivas.

Nivel de Inglés: Intermedio

Nivel de Portugués: Básico.

Otros: Premio "Mejor Alumna Generación 2010".

Minor "Comunicación y Marketing"

Beca PSU por 10 semestres

#### EMPRESAS CO-EDUCACIÓN Y ÁREA DE TRABAJO

FORUS S.A (HUSH PUPPIES): Finanzas

HOTEL SAN MARTÍN (Viña del Mar): Administración.

ADIDAS (REEBOK): Marketing.



### CATALINA BIANCHI BLANCO

cbianchiblanco@gmail.com | cbianchib@udd.cl  
(09) 341 7155

#### ÁREAS DE INTERÉS

Economía Internacional y Marketing

#### SEDE

San Carlos de Apoquindo, Santiago

#### ANTECEDENTES ACADÉMICOS

Ayudantías: Marketing I, Marketing II, Tecnologías de la Información, Habilidades Gerenciales, Derecho, Introducción a la Economía, Macroeconomía y Excel.

Nivel de inglés: Intermedio.

Otros: Premio a la excelencia a la ayudantía.

#### EMPRESAS CO-EDUCACIÓN Y ÁREA DE TRABAJO

BANCO DE CHILE: Área Global de Cumplimiento.

COMPAÑÍA CREATIVA: Área de Evaluación de Proyectos



**MARÍA CATALINA CEBALLOS VALDIVIELSO**

mceballosv@udd.cl | mceballosv@gmail.com  
(08) 730 2761

#### ÁREAS DE INTERÉS

Trade Marketing y Marketing

#### SEDE

San Carlos de Apoquindo, Santiago

#### ANTECEDENTES ACADÉMICOS

Ayudantías: Microeconomía, Macroeconomía, Estadística, Cálculo, Marketing y Procesos.

Otros: Participación Centro de Alumnos.

#### EMPRESAS CO-EDUCACIÓN Y ÁREA DE TRABAJO

PARIS: Trade Marketing,  
CENTRO DE EMPRENDIMIENTO E INNOVACIÓN UDD: Proyecto emprendimiento.



**CATALINA SÁNCHEZ FUENZALIDA**

katasanfuen@gmail.com | casanchezf@udd.cl  
(09) 096 3131 | (09) 356 4927

#### ÁREAS DE INTERÉS

Comercial, Ventas y Marketing.

#### SEDE

San Carlos de Apoquindo, Santiago

#### ANTECEDENTES ACADÉMICOS

Título Ingeniero Comercial con distinción.

Ayudantías: Emprendimiento y Liderazgo y Cálculo I.

Nivel de Inglés: Avanzado.

#### ANTECEDENTES INTERNACIONALES

Instituto Nese, Cambridge, USA.

#### EMPRESAS CO-EDUCACIÓN Y ÁREA DE TRABAJO

BANCO SANTANDER: Calidad y Servicio.

CLÍNICA SANTA MARÍA: Recursos Humanos.



### CLAUDIO OCTAVIO CONTRERAS GARCÍA

claudio.contreras.garcia@gmail.com | ccontrerasg@udd.cl  
(02) 474 8138 | (09) 799 1517 | (06) 629 9426

#### ÁREAS DE INTERÉS

Control de Gestión, Gestión de Calidad, Gestión de Proyectos y Marketing.

#### SEDE

San Carlos de Apoquindo, Santiago

#### ANTECEDENTES ACADÉMICOS

Título Ingeniero Comercial con distinción  
Ayudantías: Economía I, Economía II (Microeconomía), Economía IV (Macroeconomía), Marketing I, Marketing II y Metodología de la Investigación II.  
Nivel de Inglés: Avanzado (residencia en Boston, Massachusetts durante 2 años).  
Otros: Presidente del Centro de Alumnos de Ingeniería Comercial año 2009.

#### EMPRESAS CO-EDUCACIÓN Y ÁREA DE TRABAJO

ADT SECURITY SERVICES: Recursos Humanos, Calidad, Control de Gestión y Gestión Estratégica.



### MARÍA CRISTINA MENA OLAVE

cristimena@gmail.com | mmenao@udd.cl  
(07) 744 2336

#### ÁREAS DE INTERÉS

Marketing, Administración y Comercial

#### SEDE

San Carlos de Apoquindo, Santiago

#### ANTECEDENTES ACADÉMICOS

Título Ingeniero Comercial con distinción.  
Ayudantías: Tecnología de la Información, Ética, Cálculo I y Cálculo II.  
Nivel de Inglés: Intermedio.

#### ANTECEDENTES INTERNACIONALES

Curso de Inglés en J.F. Kennedy, New York

#### EMPRESAS CO-EDUCACIÓN Y ÁREA DE TRABAJO

PENTA VIDA: Comunicaciones  
CEMENTOS BIO BIO: Marketing



**DANIELA MACARENA POMAR PINTO**

[dani.pomar@gmail.com](mailto:dani.pomar@gmail.com) | [dpomarp@udd.cl](mailto:dpomarp@udd.cl)  
 (02) 494 3834 | (09) 799 1517 | (06) 870 2984

**ÁREAS DE INTERÉS**

Marketing y Comercial

**SEDE**

San Carlos de Apoquindo, Santiago

**ANTECEDENTES ACADÉMICOS**

Título Ingeniero Comercial con distinción.  
 Ayudantías: Matemáticas II, Cálculo y Álgebra (Bachillerato) y Tutora de Evaluación y Proyecto.  
 Nivel de Inglés: Básico.

**EMPRESAS CO-EDUCACIÓN Y ÁREA DE TRABAJO**

CEMENTOS BIO BIO: Recursos Humanos



**DANIELA SAAVEDRA VIDAL**

[dani.saavedrav@gmail.com](mailto:dani.saavedrav@gmail.com) | [dsaavedrav@udd.cl](mailto:dsaavedrav@udd.cl)  
 (02) 356 7026 | (08) 777 1730

**ÁREAS DE INTERÉS**

Marketing.

**SEDE**

San Carlos de Apoquindo, Santiago

**ANTECEDENTES ACADÉMICOS**

Título Ingeniero Comercial con distinción.  
 Nivel de Inglés: Intermedio.

**EMPRESAS CO-EDUCACIÓN Y ÁREA DE TRABAJO**

PARIS PLAZA VESPUCIO: Ventas.  
 PENTA VIDA: Servicio al Cliente Interno.  
 BANCO SANTANDER: Gerencia de Producto.



**EDUARDO ANDRÉS BUSTOS RODRÍGUEZ**

ebustosr@gmail.com | ebustosr@udd.cl  
(06) 847 5833

#### ÁREAS DE INTERÉS

Finanzas, Control de Gestión e Inversiones.

#### SEDE

San Carlos de Apoquindo, Santiago

#### ANTECEDENTES ACADÉMICOS

Ayudantías: Cátedras Finanzas II.  
Nivel de Inglés: Intermedio.  
Otros: Premio Mejor Ayudante de Cátedra.

#### EMPRESAS CO-EDUCACIÓN Y ÁREA DE TRABAJO

PARIS: Comercial y Control de gestión.  
FERRETERÍA YOLITO: Planificación.



**FELIPE BISQUERTT URETA**

fbisquertt@hotmail.com | fbisquertt@udd.cl  
(09) 328 7233

#### ÁREAS DE INTERÉS

Finanzas, Comercial y Administración

#### SEDE

San Carlos de Apoquindo, Santiago

#### ANTECEDENTES ACADÉMICOS

Título Ingeniero Comercial con distinción  
Beca PSU 2005.

#### EMPRESAS CO-EDUCACIÓN Y ÁREA DE TRABAJO

CLÍNICA SANTA MARÍA: Recursos Humanos  
PENTA VIDA: Tesorería.





**FELIPE EDUARDO SALCE SAN MARTÍN**

felipesalcesm@gmail.com | fsalces@udd.cl  
(02) 208 0189 | (06) 280 9760

**ÁREAS DE INTERÉS**

Comercial

**SEDE**

San Carlos de Apoquindo, Santiago

**ANTECEDENTES ACADÉMICOS**

Ayudantías: Responsabilidad Pública y Excel  
Otros: Premio Compromiso Social UDD-DAE 2008; Jefe Proyecto Vive la Calle Periodo 2008-2010.

**EMPRESAS CO-EDUCACIÓN Y ÁREA DE TRABAJO**

D&S: Pasantía en Local.  
ENAMI: Creación de política de Responsabilidad Social Empresarial.



**FLORENCIA SAAVEDRA CABRERA**

florenciasaav@gmail.com | fsaavedrac@udd.cl  
(06) 629 1207

**ÁREAS DE INTERÉS**

Finanzas, Comercial y Administración

**SEDE**

San Carlos de Apoquindo, Santiago

**ANTECEDENTES ACADÉMICOS**

Título Ingeniero Comercial con distinción.  
Otros: Beca de Excelencia Académica Universidad del Desarrollo  
Mejor Alumna de la Generación 2005.

**EMPRESAS CO-EDUCACIÓN Y ÁREA DE TRABAJO**

CENTRO FERRETERO YOLITO: Marketing y Logística.  
FALABELLA: Servicio al Cliente.



**MARÍA FRANCISCA ARIZTÍA WOLLETER**

franariztia@gmail.com | mariztiaw@udd.cl  
(02) 243 8510 | (07) 795 4672

#### ÁREAS DE INTERÉS

Área Comercial y Marketing

#### SEDE

San Carlos de Apoquindo, Santiago

#### ANTECEDENTES ACADÉMICOS

Nivel de Inglés: Intermedio.

#### EMPRESAS CO-EDUCACIÓN Y ÁREA DE TRABAJO

FALABELLA: Comercial.  
FUNDACIÓN MARÍA AYUDA: Recursos Humanos.



**IVÁN ANDRÉS GAETE MICHEL**

igaete.michel@gmail.com | igaetem@udd.cl  
(02) 225 0761 | (09) 499 1112

#### ÁREAS DE INTERÉS

Marketing y Comercial

#### SEDE

San Carlos de Apoquindo, Santiago

#### ANTECEDENTES ACADÉMICOS

Título Ingeniero Comercial con distinción.  
Ayudantías: Introducción a la empresa.  
Nivel de Inglés: Básico.  
Otros: Secretario Centro de Alumnos.

#### ANTECEDENTES INTERNACIONALES

Embajadores del Futuro: Bolivia y China.

#### EMPRESAS CO-EDUCACIÓN Y ÁREA DE TRABAJO

CEMENTOS BIO-BIO: Finanzas.  
PACIFIC HYDRO: Administración



**JAVIERA LARA DE LA JARA**  
 jlarad@udd.cl | jlarad@gmail.com  
 (09) 949 1230

**ÁREAS DE INTERÉS**

Comercial y Marketing

**SEDE**

San Carlos de Apoquindo, Santiago

**ANTECEDENTES ACADÉMICOS**

Título Ingeniero Comercial con distinción.  
 Ayudantías: Excel.

**EMPRESAS CO-EDUCACIÓN Y ÁREA DE TRABAJO**

ADT: Recursos Humanos.  
 TANNER: Comercial.  
 IPP: Registro Académico.



**JENNIFER RUZ OSORIO**  
 jenni22@gmail.com  
 (09) 599 2081

**ÁREAS DE INTERÉS**

Marketing y Finanzas

**SEDE**

San Carlos de Apoquindo, Santiago

**ANTECEDENTES ACADÉMICOS**

Nivel de Inglés: Avanzado (Curso de Inglés Embassy CES).

**EMPRESAS CO-EDUCACIÓN Y ÁREA DE TRABAJO**

PARIS: Ventas.  
 IMPORTADORA RUZ: Importaciones y producción.



### JUAN PABLO CONSIGLIO OELCKERS

jconsiglioo@udd.cl | jpconsiglio@hotmail.com  
(02) 769 8188 | (08) 174 5613

#### ÁREAS DE INTERÉS

Comercial

#### SEDE

San Carlos de Apoquindo, Santiago

#### ANTECEDENTES ACADÉMICOS

Ayudantías: Marketing I, Contabilidad Básica, Macroeconomía, Excel, Tecnologías de la Información y Evaluación de Proyectos (hasta la actualidad).

Nivel de inglés: Intermedio.

Otros: Beca Excelencia Académica.

#### EMPRESAS CO-EDUCACIÓN Y ÁREA DE TRABAJO

FALABELLA: Administrativa.

SAP: Comercial.



### LUCAS FERNÁNDEZ ZABALA

lucasfz@gmail.com | lfernandez@udd.cl  
(07) 477 0045

#### ÁREAS DE INTERÉS

Comercial, Operaciones y Finanzas

#### SEDE

San Carlos de Apoquindo, Santiago

#### ANTECEDENTES ACADÉMICOS

Ayudantías: Microeconomía, Tecnologías de la información, Estadísticas I, Estadísticas I, Cálculo II, Microeconomía, Macroeconomía, Marketing I.

Nivel de inglés: Intermedio.

Otros: Premio excelencia a la ayudantía.

#### ANTECEDENTES INTERNACIONALES

Intercambio estudiantil, Universidad Complutense Madrid. España 2010.

#### EMPRESAS CO-EDUCACIÓN Y ÁREA DE TRABAJO

CPW, NESTLE S A: Producción.

Profesional ETERSOL S A: Comercial.



**LUIS FELIPE GÓMEZ NIÑO DE ZEPEDA**

lfgomezn@gmail.com | lgomezn@udd.cl  
(02) 793 5819 | (09) 697 4061

#### ÁREAS DE INTERÉS

Operaciones, Finanzas, Comercial y Recursos Humanos.

#### SEDE

San Carlos de Apoquindo, Santiago

#### ANTECEDENTES ACADÉMICOS

Nivel de Inglés: Avanzado.

#### EMPRESAS CO-EDUCACIÓN Y ÁREA DE TRABAJO

SERVICIO Y SOLUCIONES INFORMÁTICAS (SSI): Recursos Humanos.  
INDUSTRIAS PLÁSTICAS CORVALÁN (CORPLASTIC S.A.): Operaciones y Finanzas.  
FUNDACIÓN IMAGINA: Evaluación de Proyectos.



**MARÍA JESÚS AUGER IBARLUCEA**

mariajesus.auger@gmail.com | mauger@udd.cl  
(02) 727 4298 | (09) 969 2049

#### ÁREAS DE INTERÉS

Finanzas

#### SEDE

San Carlos de Apoquindo, Santiago

#### ANTECEDENTES ACADÉMICOS

Nivel de inglés: Intermedio.  
Otros: Beca de Excelencia Académica.

#### EMPRESAS CO-EDUCACIÓN Y ÁREA DE TRABAJO

CLÍNICA SANTA MARÍA: Abastecimientos.  
ALYNEA MVC: Finanzas.



**MARÍA JOSÉ RODRÍGUEZ FERNÁNDEZ**

marodriguezf@gmail.com | marodriguezf@udd.cl  
(09) 997 4874

#### ÁREAS DE INTERÉS

Comercial y Finanzas

#### SEDE

San Carlos de Apoquindo, Santiago

#### ANTECEDENTES ACADÉMICOS

Título Ingeniero Comercial con distinción.  
Nivel de inglés: Intermedio.

#### ANTECEDENTES INTERNACIONALES

Embajadores del Futuro China.

#### EMPRESAS CO-EDUCACIÓN Y ÁREA DE TRABAJO

CLÍNICA ALEMANA: Recursos Humanos.  
CRUZ DEL SUR: Comercial..



**MARÍA PAZ VELASCO WEBER**

pasitavelasco@hotmail.com | mvelascow@udd.cl  
(02) 220 7118 | (09) 219 1193

#### ÁREAS DE INTERÉS

Finanzas, Comercial y Marketing

#### SEDE

San Carlos de Apoquindo, Santiago

#### ANTECEDENTES ACADÉMICOS

Título Ingeniero Comercial con distinción.  
Ayudantías: Contabilidad Básica y Derecho.  
Otros: Beca PSU 2005.

#### EMPRESAS CO-EDUCACIÓN Y ÁREA DE TRABAJO

ETERSOL S.A: Comercial y Financiera.  
GTD INTERNET: Comercial.  
WILLIS INSURANCES SERVICES: Comercial.



**MARIO SEBASTIÁN VINAGRE ZÚÑIGA**

marios\_vinagre@hotmail.com | mvinagrez@udd.cl  
(08) 338 2098

#### ÁREAS DE INTERÉS

Finanzas y Comercial

#### SEDE

San Carlos de Apoquindo, Santiago

#### ANTECEDENTES ACADÉMICOS

Ayudantías: Introducción a la empresa.

Nivel de Inglés: Intermedio.

Otros: Operador Categoría "A" 2011, Bolsa de Comercio de Santiago.

Curso Completo Análisis Técnico Alphatrader año 2011.

Beca excelencia académica años 2007, 2008, 2009.

Presidente Centro de Alumnos.

#### ANTECEDENTES INTERNACIONALES

Embajadores del Futuro China.

#### EMPRESAS CO-EDUCACIÓN Y ÁREA DE TRABAJO

CENTRO DE EMPRENDIMIENTO E INNOVACIÓN UDD: Estudios 2009.

PARIS: Comercial.



**MATÍAS H. FAJARDO FUENTE-ALBA**

mfajardof@yahoo.com | mfajardof@udd.cl  
(09) 076 7109 | (09) 727 4419

#### ÁREAS DE INTERÉS

Proyectos Mineros, Marketing y Turismo

#### SEDE

San Carlos de Apoquindo, Santiago

#### ANTECEDENTES ACADÉMICOS

Nivel de Inglés: Avanzado (Curso de Inglés BE 10 con English Connection).

#### EMPRESAS CO-EDUCACIÓN Y ÁREA DE TRABAJO

AVENTURA: Recursos Humanos.

SEDGMAN S.A.: Ingeniería y Construcción.



**RAFAEL ANTONIO NÚÑEZ INNOCENTI**

rafanunez1986@hotmail.com | rnunezi@udd.cl  
(02) 920 4020 | (07) 778 9399

ÁREAS DE INTERÉS

Comercial y Financiera

SEDE

San Carlos de Apoquindo, Santiago

ANTECEDENTES ACADÉMICOS

Título Ingeniero Comercial con distinción.  
Nivel de Inglés: Intermedio.  
Otros: Beca Rendimiento académico.

EMPRESAS CO-EDUCACIÓN Y ÁREA DE TRABAJO

PENTA VIDA: Recursos Humanos.  
METROGAS S.A: Procesos



**RODOLFO PAVEZ PEILLARD**

rpavezpeillard@gmail.com | rpavezp@udd.cl  
(02) 769 5206 | (09) 533 7567

ÁREAS DE INTERÉS

Comercial, Marketing, Administrativa y Recursos Humanos

SEDE

San Carlos de Apoquindo, Santiago

ANTECEDENTES ACADÉMICOS

Nivel de Inglés: Intermedio.

EMPRESAS CO-EDUCACIÓN Y ÁREA DE TRABAJO

FALABELLA: Administración.  
BELLTECH: Gerencia Comercial y Ventas.





### SALVADOR IGNACIO RIVERA GÁMEZ

sriveragamez@gmail.com | sriverag@udd.cl  
(09) 649 0133

#### ÁREAS DE INTERÉS

Marketing y Trade Marketing

#### SEDE

San Carlos de Apoquindo, Santiago

#### ANTECEDENTES ACADÉMICOS

Nivel de Inglés: Intermedio.

#### EMPRESAS CO-EDUCACIÓN Y ÁREA DE TRABAJO

CLÍNICA DÁVILA. Marketing.



### SOLEDAD CANOBRA CONTRERAS

scanobrac@udd.cl | scanobrac@gmail.com  
(02) 2417495 | (09) 489 4640

#### ÁREAS DE INTERÉS

Áreas de Emprendimiento y Liderazgo, Marketing y Ventas, Creación de Nuevos Proyectos

#### SEDE

San Carlos de Apoquindo, Santiago

#### ANTECEDENTES ACADÉMICOS

Aprobación de examen de grado con distinción.

Nivel de Inglés: Básico.

Nivel de Francés: Intermedio.

#### EMPRESAS CO-EDUCACIÓN Y ÁREA DE TRABAJO

PENTA VIDA: Recursos Humanos.

MOVISTAR: Marketing.

ENTEL: Analista Terminales Masivos.

## 08. ALUMNOS TITULADOS SEDE CONCEPCIÓN

Alejandra Inostroza Boitano  
Alonso Vilaboa Hormazábal  
Bernardita Arteaga del Río  
Camila Castillo Faesch  
Camila Sáez Fernández  
Catalina Valenzuela Caballero  
Cristina Rojas Salvador  
Denisse Honeyman Palacios  
Felipe Casanova Toledo  
Flavia Jaramillo Quijada  
Florencia Ramis Contzen  
Franco Giuliano Bilbao

Javiera Smith Gundel  
Juan Ignacio Reyes Muñoz  
Lionel de la Maza Villalobos  
Lorena Inostroza Cea  
Lucía Zalaquett Repetto  
Luna Cid Montiel  
María José Valdivia Rojo  
Matías Gómez Arriaga  
Natalia Zamora Ubilla  
Pablo Castillo Maturana  
Pamela Godoy Anselmi  
Patricio Jiménez Monsalve

Paula Labra Besserer  
Rolando Kunz Fernández  
Sebastián Brain del Río  
Virginia Barraza Filidei



**ALEJANDRA PATRICIA INOSTROZA BOITANO**

ale\_ib@hotmail.com | ainostrozab@udd.cl  
(09) 162 9566

#### ÁREAS DE INTERÉS

Marketing, Recursos Humanos, Administración, Estadísticas, Políticas Públicas y Relaciones Internacionales

#### SEDE

Concepción

#### ANTECEDENTES ACADÉMICOS

Título Ingeniero Comercial con distinción.  
Ayudantías: Economía, Administración y Estadísticas.  
Nivel de Inglés: Avanzado.  
Otros: Egresada de Ciencias Políticas y Políticas Públicas.  
Premio al Emprendimiento en el concurso de Stanford.

#### ANTECEDENTES INTERNACIONALES

Pasantía el 2011 a China por la Universidad del Desarrollo

#### EMPRESAS CO-EDUCACIÓN Y ÁREA DE TRABAJO

READY MIX: Recursos Humanos.  
SERGIO ESCOBAR: Marketing, Servicio al Cliente y Procesos.



**ALONSO VILABOA HORMAZÁBAL**

avilaboah@udd.cl | alonsovilaboa@hotmail.com  
(041) 295 0611 | (06) 489 2480

#### ÁREAS DE INTERÉS

Finanzas, Estrategia y Evaluación de Proyectos

#### SEDE

Concepción

#### ANTECEDENTES ACADÉMICOS

Ayudantías: Evaluación de Proyectos.  
Nivel de Inglés: Avanzado (TOEFL Ibt = 104 ).  
Otros: Becario de Becas Chile para Magister en Finanzas en el Extranjero.  
Mejor Alumno MCA en Finanzas.  
Mejor Desempeño Académico.  
Nivel avanzado en Software Estadístico como Stata, Eviews y Matlab.

#### EMPRESAS CO-EDUCACIÓN Y ÁREA DE TRABAJO

INGENIERÍA Y ASESORÍAS LIMITADA: Evaluación de Proyectos, Área Finanzas



### BERNARDITA MARÍA ARTEAGA DEL RÍO

barteagad@udd.cl | berniarsteaga@hotmail.com  
(041) 273 7048 | (09) 799 9980

#### ÁREAS DE INTERÉS

Marketing y Recursos Humanos

#### SEDE

Concepción

#### ANTECEDENTES ACADÉMICOS

Nivel de inglés: Intermedio.

#### ANTECEDENTES INTERNACIONALES

Embajadores del Futuro: China  
Universidad de Cambrige  
Certificado Bachillerato Internacional en Inglés, Castellano y Economía

#### EMPRESAS CO-EDUCACIÓN Y ÁREA DE TRABAJO

FALABELLA: Control Interno y Supervisores de tienda  
AUTOMOTORA SERGIO ESCOBAR S.A.: Control Interno



### CAMILA CASTILLO FAESCH

ccastillof@bbva.cl | ccastillo@udd.cl  
(09) 619 6938

#### ÁREAS DE INTERÉS

Marketing y Finanzas

#### SEDE

Concepción

#### ANTECEDENTES ACADÉMICOS

Ayudantías: Estadística II.  
Nivel de inglés: Avanzado  
Nivel de Francés: Avanzado

#### EMPRESAS CO-EDUCACIÓN Y ÁREA DE TRABAJO

MARHEX LTDA: Remuneraciones  
PROCARD LTDA: Finanzas



### CAMILA SÁEZ FERNÁNDEZ

florenciasaav@gmail.com | fsaavedrac@udd.cl  
(02) 274 1677 | (08) 249 6526

#### ÁREAS DE INTERÉS

Marketing y Recursos Humanos

#### SEDE

Concepción

#### ANTECEDENTES ACADÉMICOS

Nivel de Inglés: Avanzado.  
Nivel de Francés: Avanzado

#### ANTECEDENTES INTERNACIONALES

Tres meses en Universidad Paul Valery, Montpellier. Francia..

#### EMPRESAS CO-EDUCACIÓN Y ÁREA DE TRABAJO

RIPLEY: Ventas.  
UN TECHO PARA CHILE: Administración y Finanzas.



### CATALINA VALENZUELA CABALLERO

cavalenzuelac@udd.cl | catalinavalenzuelacaballero@gmail.com  
(09) 354 2406

#### ÁREAS DE INTERÉS

Marketing, Recursos Humanos y Evaluación de Proyectos

#### SEDE

Concepción

#### ANTECEDENTES ACADÉMICOS

Ayudantías: Profesional, Desarrollo Organizacional.  
Nivel de Inglés: Intermedio.

#### EMPRESAS CO-EDUCACIÓN Y ÁREA DE TRABAJO

PROYECTO HOTEL DESTACADO EMPRESARIO: Desarrollo plan de negocios.  
FARMACIAS DR. SIMI: Marketing y Administración.



### CRISTINA ROJAS SALVADOR

cristina.rojas.salvador@gmail.com | crrojass@udd.cl  
(08) 234 7262

#### ÁREAS DE INTERÉS

Gestión Estratégica y Evaluación de Proyectos

#### SEDE

Concepción

#### ANTECEDENTES ACADÉMICOS

Ayudantías: Economía I y Marco Económico de Gestión.  
Nivel de Inglés: Avanzado.  
Otros: Premio mejor alumna generación 2005.

#### ANTECEDENTES INTERNACIONALES

Estudio un semestre en Babson College, EEUU

#### EMPRESAS CO-EDUCACIÓN Y ÁREA DE TRABAJO

FORESTAL MININCO: Presupuestos.  
FALABELLA: Estudio para la gerencia regional).  
BANCO SANTANDER: Banca empresas.



### DENISSE EILEEN HONEYMAN PALACIOS

dhoneymanp@udd.cl | honeymandenisse@hotmail.com  
(08) 662 6368

#### ÁREAS DE INTERÉS

Comercial, Marketing y Recursos Humanos

#### SEDE

Concepción

#### ANTECEDENTES ACADÉMICOS

Ayudantías: Investigación de Operaciones y Estadística I.

#### EMPRESAS CO-EDUCACIÓN Y ÁREA DE TRABAJO

CONSTRUCTORA LAGIES S.A.: Recursos Humanos.  
COCACOLA EMBONOR S.A.: Recursos Humanos.



**FELIPE ANDRÉS CASANOVA TOLEDO**

casan.servicios@gmail.com | fcasanovat@udd.cl  
(06) 845 3455

#### ÁREAS DE INTERÉS

Área Comercial, Ventas, Adquisiciones, Inversiones y Áreas Productivas

#### SEDE

Concepción

#### ANTECEDENTES ACADÉMICOS

Nivel de Inglés: Intermedio.  
Otros: Examen de grado con distinción.

#### EMPRESAS CO-EDUCACIÓN Y ÁREA DE TRABAJO

EMBOTELLADORA LLACOLÉN: Administrativa  
RIPLEY: Supervisor



**FLAVIA DANIELA JARAMILLO QUIJADA**

fjaramilloq@udd.cl | flavia.jaramillo@hotmail.com  
(07) 887 4328

#### ÁREAS DE INTERÉS

Comercial, Marketing y Recursos Humanos

#### SEDE

Concepción

#### ANTECEDENTES ACADÉMICOS

Título Ingeniero Comercial con distinción.  
Ayudantías: Matemáticas II, Investigación de Operaciones, Métodos de Optimización y Estadística II.  
Nivel de Inglés: Avanzado

#### EMPRESAS CO-EDUCACIÓN Y ÁREA DE TRABAJO

CENTRO DE EMPRENDIMIENTO E INNOVACIÓN UDD: Estudios



**MARÍA FLORENCIA RAMIS CONTZEN**  
 mramisc@udd.cl | flo\_ramis@hotmail.com  
 (09) 079 7246

#### ÁREAS DE INTERÉS

Marketing y Relaciones Públicas

#### SEDE

Concepción

#### ANTECEDENTES ACADÉMICOS

Nivel de Inglés: Avanzado.

#### ANTECEDENTES INTERNACIONALES

Intercambio con Babson College .

#### EMPRESAS CO-EDUCACIÓN Y ÁREA DE TRABAJO

PARIS: Recursos Humanos y suministros.

POLPAICO: Marketing

UN TECHO PARA CRISTO: Área de personas



**FRANCO ALFREDO GIULIANO BILBAO**  
 francogiuliano804@hotmail.com | fgiulianob@udd.cl  
 (041) 234 1211 | (09) 872 6065

#### ÁREAS DE INTERÉS

Finanzas e Inmobiliaria

#### SEDE

Concepción

#### ANTECEDENTES ACADÉMICOS

Nivel de Inglés: Avanzado.

Diploma Bilingüe (inglés-español, International Baccalaureate 2004).

#### EMPRESAS CO-EDUCACIÓN Y ÁREA DE TRABAJO

CONSTRUCTORA DISCON: Finanzas y Desarrollo de ISO 9001

RIPLEY: Supervisor Planta e inventarios





### JAVIERA SMITH GUNDEL

jsmithg@udd.cl | javeritak@hotmail.com  
(041) 234 2730 | (09) 318 6988

#### ÁREAS DE INTERÉS

Recursos Humanos, Administración, Economía (Comercio Exterior, Relaciones Internacionales)

#### SEDE

Concepción

#### ANTECEDENTES ACADÉMICOS

Título Ingeniero Comercial con distinción.  
Nivel de Inglés: Intermedio.

#### ANTECEDENTES INTERNACIONALES

IB (Bachillerato Internacional)

#### EMPRESAS CO-EDUCACIÓN Y ÁREA DE TRABAJO

RIPLEY: Control Interno  
SERGIO ESCOBAR: Recursos Humanos  
FERRETERÍA LA SIERRA: Control Interno, Recursos Humanos y Finanzas.



### JUAN IGNACIO REYES MUÑOZ

juanignacioreyes@hotmail.com | jreyesm@udd.cl  
(08) 467 9612

#### ÁREAS DE INTERÉS

Finanzas, Ventas, Negocios Internacionales

#### SEDE

Concepción

#### ANTECEDENTES ACADÉMICOS

Título Ingeniero Comercial con distinción  
Ayudantías: Marketing Relacional  
Nivel de Inglés: Avanzado  
Otros: Ex profesor voluntario Infocap a través de "Acción emprendedora".

#### ANTECEDENTES INTERNACIONALES

Intercambio universitario Babson College, Boston USA.

#### EMPRESAS CO-EDUCACIÓN Y ÁREA DE TRABAJO

DIARIO EL SUR: Administrativa y Comercial.  
LARRAÍN VIAL: Comercial para APV.



### LIONEL DE LA MAZA VILLALOBOS

ldelamazav@udd.cl  
(08) 823 5204

#### ÁREAS DE INTERÉS

Finanzas

#### SEDE

Concepción

#### ANTECEDENTES ACADÉMICOS

Ayudantías: 23 asignaturas (en general del área de Contabilidad y Finanzas)  
Nivel de Inglés: Avanzado  
Otros: En cuatro ocasiones premiado como mejor ayudante de la carrera.  
Actualmente profesor titular de la asignatura de Contabilidad de Costos, en la carrera de Ingeniería Civil Industrial de la Universidad San Sebastián.

#### EMPRESAS CO-EDUCACIÓN Y ÁREA DE TRABAJO

PUERTO DE LIRQUÉN S.A.: Gerencia de Finanzas.  
INMOBILIARIA AITUÉ S.A.: Depto. Operaciones.  
ASERRADEROS CEMENTO BIOBÍO: Aserraderos Cementos Bio-Bío.  
INCHALAM: Depto. Tesorería.



### LORENA INOSTROZA CEA

linostroza@udd.cl | lorena.inostroza.cea@gmail.com  
(07) 669 2207

#### ÁREAS DE INTERÉS

Recursos Humanos, Marketing y Relaciones Públicas

#### SEDE

Concepción

#### ANTECEDENTES ACADÉMICOS

Título Ingeniero Comercial con distinción  
Ayudantías: Profesional.  
Nivel de Inglés: Intermedio.

#### EMPRESAS CO-EDUCACIÓN Y ÁREA DE TRABAJO

CONSTRUCTORA JCE : Recursos Humanos e implementación ISO 9001



**LUCÍA MARÍA ZALAUQUETT REPETTO**

lucia\_maria\_z@hotmail.com | lzalaquettr@udd.cl  
(09) 318 7947

**ÁREAS DE INTERÉS**

Marketing y Recursos Humanos

**SEDE**

Concepción

**ANTECEDENTES ACADÉMICOS**

Título Ingeniero Comercial con distinción.  
Nivel de Inglés: Avanzado.

**EMPRESAS CO-EDUCACIÓN Y ÁREA DE TRABAJO**

DIARIO EL SUR S.A: Recursos Humanos.



**LUNA ANDREA CID MONTIEL**

cid.montiel.luna@gmail.com | lcidm@udd.cl  
(06) 226 1321

**ÁREAS DE INTERÉS**

Administración, Evaluación de Proyectos, Finanzas y Marketing

**SEDE**

Concepción

**ANTECEDENTES ACADÉMICOS**

Título Ingeniero Comercial con distinción.  
Ayudantías: Profesional y Creación de Negocios.  
Nivel de Inglés: Intermedio.

**EMPRESAS CO-EDUCACIÓN Y ÁREA DE TRABAJO**

EMPRESA CEMENTOS POLPAICO : Comercial  
PARIS: Servicio al cliente e inventarios.



### MARIA JOSÉ VALDIVIA ROJO

mvaldiviar@gerencia.cmpc.cl |  
mvaldiviar@gmail.com | mvaldiviar@udd.cl  
(08) 199 0827

### ÁREAS DE INTERÉS

Administración, Recursos Humanos y Marketing

### SEDE

Concepción

### ANTECEDENTES ACADÉMICOS

Título Ingeniero Comercial con distinción  
Ayudantías: Marketing I y II, Habilidades Gerenciales.  
Nivel de Inglés: Intermedio.  
Otros: Premio Espíritu Emprendedor Stanford Global Innovation Tournament Chile 2008.

### ANTECEDENTES INTERNACIONALES

Embajadores del Futuro: China.

### EMPRESAS CO-EDUCACIÓN Y ÁREA DE TRABAJO

RIPLEY: Supervisor de área.  
FORESTAL MININCO: Recursos Humanos.



### MATÍAS PAULO GÓMEZ ARRIAGADA

matias.gomez.a@gmail.com | matgomeza@udd.cl  
(09) 979 5544

### ÁREAS DE INTERÉS

Finanzas, Comercial, Gestión

### SEDE

Concepción

### ANTECEDENTES ACADÉMICOS

Nivel de Inglés: Intermedio.

### EMPRESAS CO-EDUCACIÓN Y ÁREA DE TRABAJO

CRUZ DEL SUR:: Investigación de mercado.  
TECHO PARA CRISTO: Marketing.  
CORREOS DE CHILE: Análisis y búsqueda de problemas en labores de operadores.  
INCHALAM: Investigación de mercado.



**NATALIA CONSTANZA ZAMORA UBILLA**

[nzamorau@gmail.com](mailto:nzamorau@gmail.com) | [nzamorau@udd.cl](mailto:nzamorau@udd.cl)  
(041) 279 1710 | (09) 814 2114

#### ÁREAS DE INTERÉS

Recursos Humanos

#### SEDE

Concepción

#### ANTECEDENTES ACADÉMICOS

Nivel de Inglés: Básico.

#### EMPRESAS CO-EDUCACIÓN Y ÁREA DE TRABAJO

SAN VICENTE TERMINAL INTERNACIONAL: Capacitación y Selección.  
EMPRESAS VERSLUYS: Administración.



**PABLO ANTONIO CASTILLO MATURANA**

[pcastillom@udd.cl](mailto:pcastillom@udd.cl)  
(09) 127 0875

#### ÁREAS DE INTERÉS

Negocios Internacionales

#### SEDE

Concepción

#### ANTECEDENTES ACADÉMICOS

Nivel de Inglés: Avanzado.  
Nivel de Alemán: Básico.  
Otros: Obtención beca Santander Universidades año 2009.

#### ANTECEDENTES INTERNACIONALES

Intercambio académico en Duale Hochschule Baden Württemberg en Mannheim Alemania, curso de alemán Sommerakademie Agosto 2011 en Mannheim, Alemania.

#### EMPRESAS CO-EDUCACIÓN Y ÁREA DE TRABAJO

GRUPO POLPAICO S.A.: Comercial.  
PESQUERA EL GOLFO S.A.: Contabilidad y Finanzas.  
ECOMAS S.A.: Comercial.



**PAMELA GODOY ANSELMÍ**

pamelagodoyanselmi@gmail.com | pgodoya@udd.cl  
(08) 417 1739

---

**ÁREAS DE INTERÉS**

Finanzas, Análisis de datos.

---

**SEDE**

Concepción

---

**ANTECEDENTES ACADÉMICOS**

Título Ingeniero Comercial con distinción máxima y Magíster en Ciencias de la Administración.

Ayudantías: Introducción a la Economía, Microeconomía, Macroeconomía, Marco Económico de gestión, Finanzas I y Tópicos de Finanzas.

Nivel de inglés: Intermedio.

---

**EMPRESAS CO-EDUCACIÓN Y ÁREA DE TRABAJO**

SERGIO ESCOBAR Y CÍA. Ltda. Administración y Finanzas.

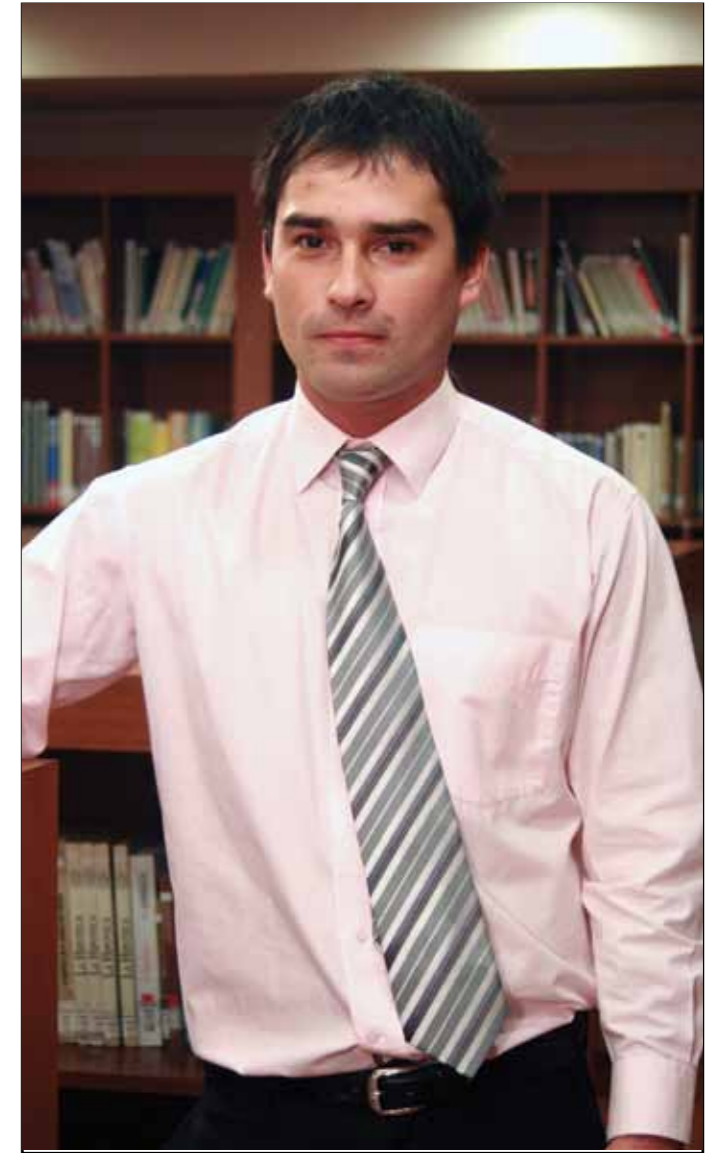

**PATRICIO JIMÉNEZ MONSALVE**

patricioivanJimenezm@gmail.com | pjimenezm@udd.cl  
(07) 662 7475

---

**ÁREAS DE INTERÉS**

Marketing, Finanzas

---

**SEDE**

Concepción

---

**ANTECEDENTES ACADÉMICOS**

Nivel de inglés: Avanzado

---

**EMPRESAS CO-EDUCACIÓN Y ÁREA DE TRABAJO**

ESSBIO: Marketing.



**PAULA CAMILA LABRA BESSERER**  
 pola.labra@gmail.com | plabra@udd.cl  
 (09) 318 6151

#### ÁREAS DE INTERÉS

Finanzas y Economía

#### SEDE

Concepción

#### ANTECEDENTES ACADÉMICOS

Ayudantías: Economía II, Gestión de Personas, Dirección de Empresas, Responsabilidad Pública.  
 Nivel de Inglés: Avanzado.

#### EMPRESAS CO-EDUCACIÓN Y ÁREA DE TRABAJO

RIPLEY: Control interno y Ventas.  
 DIAGOMED: Contabilidad y Control de Inventarios.



**ROLANDO RODOLFO KUNZ FERNÁNDEZ**  
 rolandokunz@yahoo.com | rkunzf@udd.cl  
 (08) 245 2540

#### ÁREAS DE INTERÉS

Desarrollo de Negocios, Marketing, Business Intelligence y Publicidad

#### SEDE

Concepción

#### ANTECEDENTES ACADÉMICOS

Título Ingeniero Comercial con distinción.  
 Ayudantías: Introducción a la Gestión Empresarial, Introducción a la Empresa, Dirección de Empresas, Responsabilidad Pública.  
 Nivel de Inglés: Intermedio.  
 Otros: Premio mejor ayudante Introducción a la gestión empresarial.  
 Premio mejor compañero.

#### EMPRESAS CO-EDUCACIÓN Y ÁREA DE TRABAJO

PARIS: Consultor externo Frontal y Servicio Post-Venta.  
 CONSTRUCTORA TRES ALPES LTDA: Evaluación y flujo Financiero de proyectos.



**SEBASTIÁN BRAIN DEL RÍO**

sebastianbrain@gmail.com | sbraind@udd.cl  
(08) 449 9789

**ÁREAS DE INTERÉS**

Finanzas y Marketing

**SEDE**

Concepción

**ANTECEDENTES ACADÉMICOS**

Ayudantías: Introducción a la Empresa y Gestión inmobiliaria.

Nivel de inglés: Avanzado.

Otros: Presidente del Centro de Alumnos de Ingeniería Comercial 2008 - 2009.

Magíster en Ciencias de la Administración mención en Finanzas.

**EMPRESAS CO-EDUCACIÓN Y ÁREA DE TRABAJO**

HONDA MOTOFACTORY: Marketing y Ventas.

FOREXCHILE: Comercial.



**VIRGINIA LEONOR BARRAZA FILIDEI**

vbarraza@mscchile.cl | vbarrazaf@udd.cl  
(09) 159 4471

**ÁREAS DE INTERÉS**

Marketing, Finanzas y Logística

**SEDE**

Concepción

**ANTECEDENTES ACADÉMICOS**

Ayudantías: Investigación de Operaciones, Dirección de la Producción.

Nivel de Inglés: Intermedio.

**EMPRESAS CO-EDUCACIÓN Y ÁREA DE TRABAJO**

FALABELLA: Asistente de Gerencia.



## **INFORMACIONES**

### **UDD Santiago**

(56 2) 327 9119 | Av. Plaza 680,  
San Carlos de Apoquindo, Las Condes

### **UDD Concepción**

(56 41) 226 8610 | Ainavillo 456.

### **Web**

<http://www.negocios.udd.cl/>

### **Mail**

[coeducacion@udd.cl](mailto:coeducacion@udd.cl)