

LLEGADA DE ARGENTINOS EN NÚMERO DE PERSONAS

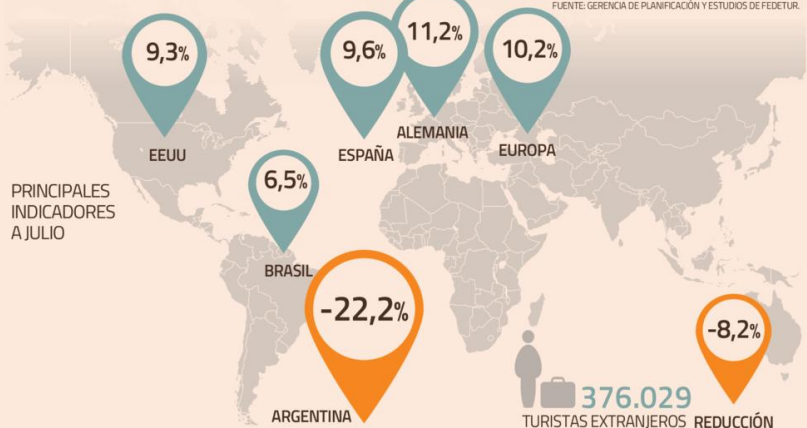

EVOLUCIÓN DE TURISTAS EXTRANJEROS EN 2019 % VARIACIÓN 12 MESES



REPORTE DE FEDETUR INFORMÓ DE 109.673 TURISTAS, UNA CAÍDA DE 22,2% EN COMPARACIÓN CON EL MISMO PERÍODO DE 2018.

Visitas de argentino en julio a su menor de los últimos cinco años

■ De acuerdo a la organización que reúne a las empresas de de visitas bordeará los cinco millones, 700 mil menos respecto a julio de 2018.

POR PAMELA CUEVAS V.

Nuevos indicios de que los argentinos dejaron de venir a Chile entregó el Barómetro Chileno del Turismo elaborado por Fedetur. De acuerdo a la entidad, los turistas trasandinos sumaron 109.673 en julio, lo que implicó una caída de 22,2% en comparación con igual período de 2018. Ello se compara desfavorablemente con las cifras históricas registradas

en dicho mes desde 2015, cuando se registró la llegada de 120 mil trasandinos, mientras que el peak fue en 2017 cuando arribaron 224 mil. “Esto es preocupante, porque ya julio de 2018 fue un mes bajo, por lo que esto demuestra que la crisis del mercado argentino es más profunda de lo que habíamos augurado”, comentó la vicepresidenta ejecutiva de Fedetur, Helen Kouyoumdjian. “Habrá que analizar con mayor detalle las razones de la caída del

Dejar de manejar para empezar a disfrutar.

Adelántate a fin de año y obtén modelos 2020 hoy.

Audi Financial Services
Finance. Leasing. Insurance. Mobility.

Compra tu Audi nuevo y accede a bonos especiales de descuentos informados en [www.audi.cl], entre los cuales están los siguientes: Si compras tu automóvil con financiamiento "Compra Inteligente Audi Financial Services" (operado en Chile por Forum Servicios Financieros S.A) y algunos Audi Financial Services, en 24 cuotas de \$654.900 más cuota n° 25 de \$9.461.830 y un pie de 40% (\$12.607.106), CAE 20,67%, Costo Total del Crédito \$25.179.430. Bono extra de \$200.000, si el cliente además de la Compra Inteligente, contrata su seguro para el automóvil que sea hasta 30 de septiembre de 2019. Stock total de 10 automóviles. Publicidad válida para A5 Coupé 40 TFSI Sport. Precio de lista corresponde a \$32.990.000.

ECONOMISTA EXPUSO EN LA UNIVERSIDAD DEL DESARROLLO (UDD)

Costa: mayor actividad de la segunda mitad “no será capaz de compensar” cifras del primer semestre

POR SEBASTIÁN VALDENEGRO

La consejera del Banco Central, Rosanna Costa, sostuvo ayer que la recuperación que experimentará la economía chilena será “más gradual” de lo anticipado, en medio de un escenario internacional más complejo, marcado por el conflicto comercial entre China y Estados Unidos.

En una presentación realizada en la Universidad del Desarrollo (UDD), la economista aseguró que las perspectivas para el escenario macroeconómico “se han debilitado, incrementando los riesgos

■ **Consejera del B. Central enfatizó que dicho pronóstico está en línea con el crecimiento del PIB entre 2,25% y 2,75% que se proyectó para este año en el IPoM de septiembre.**

para la oportuna convergencia de la inflación a 3%”.

Aquello, en línea con lo planteado por el ente autónomo en el Informe de Política Monetaria (IPoM) de septiembre.

“Hacia adelante, se prevé una recuperación más gradual de la economía, en razón del menor impulso externo y una mayor persistencia de los factores que incidieron en la sorpresa por el lado de la demanda”, aseguró, mencionando entre dichas incidencias al menor crecimiento del consumo y la caída de las exportaciones.

“En el plano local, durante el

segundo trimestre la actividad y la demanda crecieron bajo lo esperado. Si bien buena parte de ello se atribuye a factores puntuales en algunos sectores, destaca el pobre desempeño de la industria”, aseguró la exdirectora de Presupuestos.

La consejera argumentó que el recorte en las proyecciones de crecimiento para este año, desde un rango entre 2,75% y 3,5%, a entre 2,25% y 2,75%, se enmarcan en el acotado desempeño de la actividad en la primera parte del año y las “mayores tasas de expansión en la segunda mitad de este año que no serán capaces de



compensar el bajo desempeño del primer semestre”.

“Esto considera que algunos factores negativos del segundo trimestre no se revertirán, el menor dinamismo del consumo tendrá algo de persistencia

Costa advirtió sobre la debilidad del consumo en el país.

LA CAÍDA ANUAL DE 22% Los bajan por nivel cinco años

as de turismo, este año el total respecto al 2018.

mercado argentino donde la crisis política y económica es mucho más profunda que simplemente la existencia de buenas condiciones de tipo de cambio", señaló.

Un magro desempeño

En el total general de turistas extranjeros, el informe elaborado por la Federación de Empresas de Turismo de Chile dio cuenta de una caída en julio de 8,2% al registrar la llegada de 376.029 turistas. Esto se



AGENCIA UNO

trajudo en un retroceso de 20,2% en el período que comprende enero-julio, en comparación con lo ocurrido en los siete primeros meses de 2018.

En el detalle por país, al analizar el comportamiento de los visitantes que arribaron a Chile en dicho mes,

destacan la disminución de las llegadas desde Corea del Sur, Uruguay y Canadá con una disminución de 11,6%, 9,8%, y 4,7%, respectivamente.

Para el conjunto de este ejercicio, la entidad gremial proyectó que el total de turistas extranjeros será menor a

La mayor proporción de turistas extranjeros proviene desde Argentina y Brasil.

los cinco millones, lo que contrasta con los 5.722.928 registrados en 2018.

"Respecto de lo que queda para 2019, la estimación para el total de llegadas va a ser en torno a los cinco millones, probablemente un poco menos y probablemente la situación que ocurre con Argentina va a continuar en lo queda del año", señaló.

En estacionalidad, los meses peak para la llegada de turistas extranjeros son los tres primeros del año junto a diciembre.

De acuerdo con Fedetur, en términos de turistas el principal mercado es el proveniente desde Argentina, seguido de Brasil.

Los que suben

Pero no todo fue negativo durante julio. El informe destacó los incrementos registrados en las llegadas de los visitantes norteamericanos y mexicanos, con un 9,3% y 3%, respectivamente.

A ello se unieron los flujos desde Europa, que repuntaron un 10,2% con 25.615 llegadas.

En lo referente a la región, se evidenció un aumento de 6,5% en el flujo desde Brasil con 85.352. Dado esto, completaron un repunte de 1,1% desde enero a julio.



A5 Coupé 40 TFSI Sport

Precio desde: **\$31.490.000**

Incluye bono de financiamiento: **\$1.500.000**

> Costo Total del Crédito: \$25.179.430 > CAE: 20,67%
> Pie: \$12.607.106 > 24 cuotas de: \$654.900

Rendimiento.*
Ciudad: 10,9 km/l



Audi A la vanguardia de la tecnología

A) y alguna póliza de seguro automotriz contratada con la intermediación de Porsche Volkswagen Corredores de Seguros Chile SpA, podrás acceder a: Precio incluye bono de \$1.500.000, \$500.000 con cualquier medio de pago, \$800.000 si el automóvil es adquirido con financiamiento y si que sea intermediado por Porsche Volkswagen Corredores de Seguros Chile SpA. Crédito sujeto a verificación de antecedentes financieros y comerciales del Cliente. Crédito incluye gastos operacionales y seguros de desgravamen. Bonos no válidos para Zona Franca. Vigencia promoción

desempeño más débil que ha exhibido el mercado laboral, con un consumo más estrecho que se da en un contexto de "expectativas persistentemente declinantes, una menor creación de empleo asalariado privado y una moderación en el crecimiento de las colocaciones de consumo".

Pero en lo positivo, Costa mencionó el avance que ha mostrado la inversión, siendo una de las sorpresas en el desempeño de la economía en lo que va del año.

"La inversión resultó mayor a lo previsto en el segundo trimestre, apoyada en el componente de construcción y otras obras, cuyas perspectivas han ido aumentando en trimestres recientes. Destaca el desarrollo de grandes proyectos, que siguieron favoreciendo la actividad de otros rubros. Sin embargo, el crecimiento anual de maquinaria y equipos volvió a descender", recalzó.

y el menor impulso externo reducirá las exportaciones", señaló.

Empleo más débil

La consejera del instituto emisor puso énfasis en el

Piñera promulga nuevo mecanismo para financiar las FFAA



PRESIDENCIA

En el pasado quedó ayer la llamada Ley Reservada del Cobre. Hacia delante, de acuerdo a la norma promulgada por el presidente Sebastián Piñera, el financiamiento de las Fuerzas Armadas responderá a un criterio orientador para planificar el desarrollo de la defensa con una duración no menor a ocho años. Habrá un plan cuatrienal de inversiones, supervisado por la Contraloría General de la República, y que se presentará ante las comisiones técnicas del Senado y de la Cámara de Diputados. Para mantener, sostener y actualizar las capacidades de las Fuerzas Armadas se establece un aporte basal, mientras que se crea un Fondo de Contingencia Estratégico, a cargo del Banco Central, que permitirá enfrentar situaciones de crisis.

Galilea: sequía redefinirá Presupuesto

Frente al crítico escenario que abarca a las regiones desde Atacama hasta el Maule, el senador Rodrigo Galilea planteó ayer que la discusión del Presupuesto 2020 surge como el momento propicio para enfrentar

los efectos de la sequía. Anticipó que para este año habrá US\$ 700 millones adicionales para inversión y que se deben priorizar.

"Lo que corresponde, por lo tanto, es reasignar las platas", dijo.

